Island

2018

mit Grönland und Färöer



ISLAND TOURS

Island Tours AG – Laurstrasse 6 – 5200 Brugg
062 865 25 55 – www.islandtours.ch – team@islandtours.ch

Inhalt

Geheimtipps 4

Reisebausteine 10

Fluginformationen	12
Die Fähre nach Island	13
Autofahren in Island	14
Mietwagen	15
Wohnmobile / Camper	16
Hotels in Reykjavík	20
Ferienhäuser	21
Tagesausflüge in Island	22

Mietwagenrundreisen 26

Unterkunftskategorien	30
Island in 8 oder 10 Tagen	32
Heisse Quellen	33
Island gemütlich	34
Faszinierendes Island	35
Der Westen Islands	36
Abenteuer Hochland	37
Die Entdeckerreise	38
Sightseeing und Reiten	40
Die Luxusreise	41
Island komplett	42
Island für Wanderer	43
Unentdecktes Island	44
Die grosse Rundreise	46
Ultimatives Abenteuer inkl. Ausflüge	48
Island exklusiv	50
Kombination Island und Färöer Inseln	52
Kombination Island und Grönland NEU	54

Familienreisen 56

Ferienhausreise	59
Familienerlebnis	60
Im Land der Elfen und Trolle	62
Familienabenteuer Färöer Inseln	63

Gruppen- und Aktivreisen 64

Städtereise Reykjavík	67
Island für Einsteiger	68
Islands Höhepunkte	69
Wunder der Insel	70
Island Panorama	71
Wandern und Baden	72
Reittour	73

Grönland und Färöer 74

Mietwagenrundreisen Färöer Inseln	76
Das Beste der Färöer Inseln	77
Abenteuer Nordgrönland	78
Südgrönland entdecken	79

Schiffsreisen 80

MS Ocean Diamond	82
Nordlichter und Wale	84
Island Umrundung	85
Island und Naturwunder Grönlands	86

Allgemeine Reise- und Geschäftsbedingungen	87
Islandkarte	88

Impressum

Bildquellen

Daniel Kühne, www.danielkuehne.ch: S. 16, 32, 42, 46/47, 53, 59, 70, 71, 85
Fabienne Schirmer: S. 35, 36, 58, 61, 62, 67, 72
Hestahof: S. 73
Hótel Büðir: S. 41
Inspired by Iceland: S. 40, 43, 55, 68
iStock by Getty Images: S. 56/57, 60/61
Marcel Wyss: S. 4, 7, 14
Nadja Rätzer: S. 7
Rita und Stefan Zbinden: S. 2/3, 69
Sheona und Sidi Meier: S. 44/45, 50/51
Shutterstock: S. 1, 33, 37, 38/39, 48/49, 64/65
Visit Faroe Island (Ólavur Frederiksen, Grégoire Sieuw, Adam Burton, Kimberley Coole, Per Morten): S. 6, 52/53, 63, 74/75, 76, 77
Visit Greenland (Mads Pihl, Stian Klo, Peter Ellis, Camilla Hylleberg): S. 8/9, 54/55, 78, 79, 80/81
Visit Reykjanes (Ólgeir Andresson): S. 10/11, 34, 84
Islandkarte S. 88: Gunter Kaiser, www.kaiserkarten.net

Inhalte: Island Tours AG, Brugg
Gestaltung: A4 Agentur AG, Rotkreuz
Druck: Jordi AG, Belp

Gültigkeitsdauer der Preise bis mindestens 30.11.17. Allfällige Preisänderungen erfahren Sie auf Anfrage bei der Island Tours AG. Alle Preise in CHF, ausser gesondert gekennzeichnet. Es gelten die allgemeinen Reise- und Geschäftsbedingungen der Island Tours AG, welche Sie mit der Rechnung zugesendet bekommen oder vorab unter www.islandtours.ch einsehen können.



Ihre Vorteile beim Spezialisten

Ausführliche und individuelle Beratung für alle Kunden
Massgeschneiderte Reiseangebote, ohne Zusatzkosten
Langjährige Erfahrung mit Islandreisen und grosses Wissen über Island
Viel eigene Reiseerfahrung in Island, Skandinavien, Färöer Inseln und Grönland
Rundum-Service von der Beratung über die Buchung bis zur Betreuung vor Ort
Alle Leistungen aus einer Hand und direkte Wege zu den Leistungsträgern

Unser starkes Team



Aline Vocat – Salome Lerch – Janine Geier
Sandra Röthenmund – Nadja Rätzer – Ulrike Srocke – Melanie Felbel

Geheimtipps Island

Unser Team reist seit Jahren regelmässig nach Island. Dabei entdecken wir auch immer wieder besonders schöne, interessante und wenig bekannte Orte und Sehenswürdigkeiten. Gerne geben wir unser Wissen auch an unsere Kunden weiter. Nachfolgend finden Sie einige unserer aktuellen Geheimtipps. Wer in Island die absolute Ruhe und Einsamkeit sucht, dem empfehlen wir unsere Rundreise «Unentdecktes Island» oder eine Reise ausserhalb der Monate Juli und August. Weitere Tipps und Reisevorschläge zu unbekannteren Regionen finden Sie auf unserer Webseite unter www.islandtours.ch.

Hornstrandir

Im Naturreiservat Hornstrandir gibt es keine Autostrassen und Dörfer, dafür einsame Strände mit Treibholz, über 30 Vogelarten, etwa 260 verschiedene Arten von Pflanzen und Farnen, grüne Täler und alte Ruinen von verlassenen Höfen. Es ist ein Paradies für Naturliebhaber und Wanderer. Im Sommer ist es von Ísafjörður mit dem Boot erreichbar.

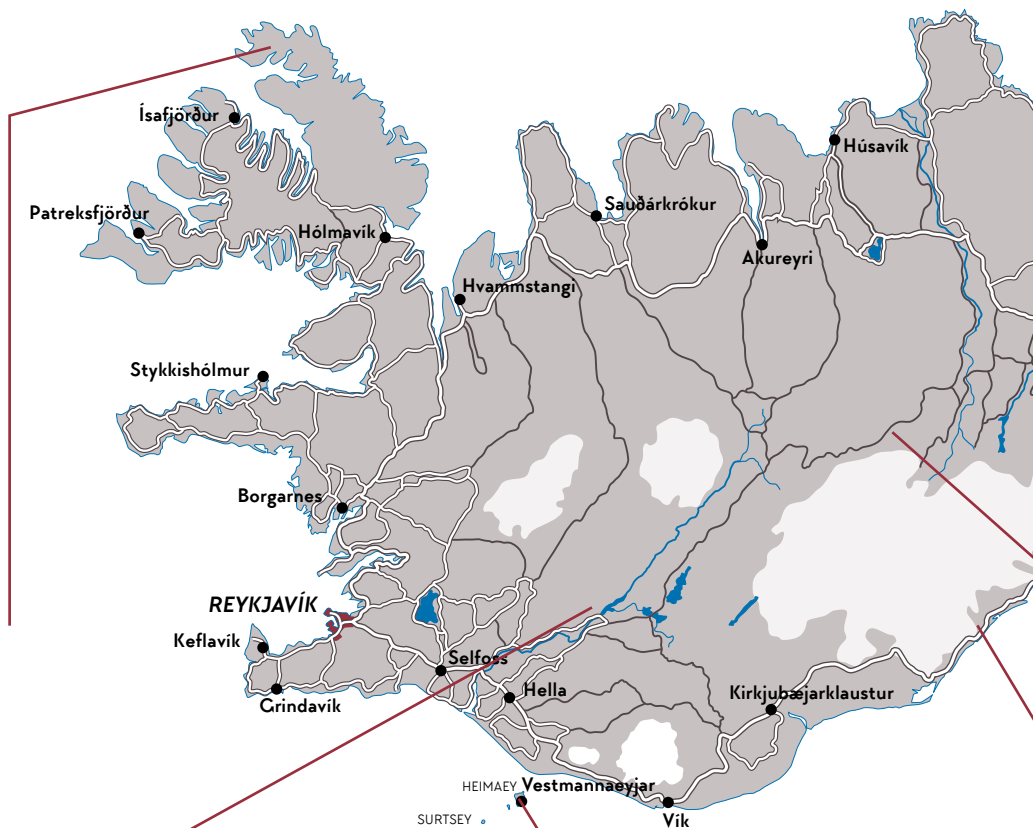

Wasserfälle im Süden

Im Süden Islands finden Sie noch viele unbekannte Wasserfälle, wie den gespaltenen Wasserfall Hjalparfoss, den breiten Wasserfall Faxi und den versteckten Wasserfall Bruarfoss, der aufgrund des tiefen Blaus des Wassers bei vielen als schönster Wasserfall Islands gilt. Der Wasserfall Háifoss stürzt über eine steile Stufe von 122 m in die Tiefe und ist der dritthöchste Wasserfall Islands.



Pompeij des Nordens

Auf der Westmännerinsel Heimaey fand im Januar 1973 ein heftiger Vulkanausbruch statt. Die Bewohner der Insel konnten in letzter Minute fliehen, viele Gebäude aber wurden unter der Vulkanasche begraben. Vierzig Jahre später informiert das Museum Eldheimar anschaulich über dieses Ereignis. Höhepunkt der Ausstellung ist das Haus Gerðisbraut 10, welches erst kürzlich ausgegraben wurde und das Ausmass der Naturkatastrophe zeigt.



Halbinsel Langanes

Die einsame Küste der Halbinsel Langanes, ganz im Nordosten des Landes, wird von tausenden von Küstenseeschwalben bewohnt und ist voller Treibholz. Der Berg Skoruvíkurbjarg ist ein besonders guter Ort, um Basstölpel, Trottel- und Dickschnabellummen zu beobachten, die hier neben Papageitauchern und Dreizehnmöwen nisten. Auf einer leichten Wanderung zum Leuchtturm Grenjanas lassen sich oft Seehunde beobachten.



Holuhraun

Von August 2014 bis Februar 2015 entstand nordöstlich des Gletschers Vatnajökull durch einen Vulkanausbruch ein neues Lavafeld mit einer Fläche von 85km². Zurzeit ist es möglich über einen Teil der abgekühlten Lava in Holuhraun zu spazieren. Im nahegelegenen türkisblauen Kratersee des Víti-Kraters haben Sie die Möglichkeit ein heisses Bad zu nehmen. Die Fahrt dorthin führt Sie durch eine atemberaubende, schier unendliche Wüstenlandschaft mit wilden Gletscherflüssen, vorbei an der «Königin der isländischen Berge» Herðubreið und dem Gebiet der grossen Askja Caldera, nahe an den Gletscher Dyngjufjökull heran.

Breiðárlón

Etwas weiter westlich der berühmten Gletscherlagune Jökulsárlón befindet sich die Lagune Breiðárlón. Da sie etwas abseits der Ringstrasse liegt und das Hinweisschild nicht besonders gross ist, ist hier weit weniger los als bei der grösseren Lagune. Die Anzahl der Eisberge in der Lagune variieren je nach Witterung. In den Sommermonaten kann man Bootsfahrten mit dem Zodiac unternehmen.



Länderinformationen Island

Insel aus Feuer und Eis

Die Insel inmitten des Atlantiks ist etwa zweieinhalbmals so gross wie die Schweiz. Aufgrund der Lage an einer Plattengrenze kommt es regelmässig zu kleineren Erdbeben und Vulkanausbrüchen. Doch die Isländer haben im Laufe der Jahrhunderte gelernt, damit zu leben und haben eines der effektivsten Frühwarnsysteme der Welt. Mit etwa 320 000 Einwohnern hat Island eine der niedrigsten Einwohnerdichten in Europa. Knapp zwei Drittel der Bevölkerung lebt im Grossraum Reykjavík. Im Sommer gibt es eine Zeitverschiebung von minus zwei Stunden, im Winter minus eine Stunde. Es gibt es keinen Unterschied zwischen Sommer- und Winterzeit.

Temperaturen

Durch den Einfluss des Golfstromes sind die Temperaturen recht ausgeglichen. Die Sommer sind kühl, ähnlich wie bei uns im Frühjahr oder Herbst, mit Temperaturen zwischen 10°C und 20°C. Der Winter ist im Süden relativ mild, mit Durchschnittstemperaturen rund um den Gefrierpunkt. Im Norden kann es etwas kühler werden. Wind- und regenfeste Kleidung sowie gute Wanderschuhe gehören ganzjährig in das Reisegepäck.

Tageslicht

Zwischen April und Juli ist es viel länger hell und es wird auch nachts nur kurz dunkel. Ende März und Ende August sind die Tage etwa gleich lang wie bei uns. In den Wintermonaten herrscht am Vormittag und am Nachmittag recht lange Dämmerlicht. Über die Mittagszeit wird es einige Stunden hell und des Nachts kann man die faszinierenden Nordlichter bewundern.

Essen und Trinken

Traditionell ist die isländische Küche einfach und bäuerlich: Isländisches Lamm, heimisches Rind und frischer Fisch, Kartoffeln, Getreide- und Milchprodukte. Es wird sehr auf die Qualität geachtet. Der Lachs und die geräucherte Forelle sind ausgezeichnet und selbstgemachtes Skyr und Rjúgbrauð (Lava-Brot) beliebt. Seit dem Bau von Gewächshäusern gibt es auch einheimisches Gemüse. Das typische Getränk ist Kaffee und gehört nach jeder Mahlzeit und bei jedem Treffen dazu.

Kunst und Kultur

Die hellen Sommer und die dunklen Winter scheinen sehr inspirierend zu wirken. So gibt es trotz der kleinen Einwohnerzahl zahlreiche Künstler, Musiker und Artisten. In Reykjavíks Museen und Galerien kann man sich davon überzeugen. Auch die isländische Literatur ist, gemessen an der kleinen Einwohnerzahl, sehr produktiv. Die Krimis von Arnaldur Indriðason und Yrsa Sigurðardóttir erfreuen sich auch bei uns zunehmender Beliebtheit.

Einreisebestimmungen

Schweizer und deutsche sowie österreichische Staatsangehörige benötigen einen gültigen Reisepass oder eine gültige Identitätskarte/ Personalausweis. Diese müssen noch mindestens drei Monate über das Rückreisdatum hinaus gültig sein

Stand August 2017 (Änderungen vorbehalten).

Informationen zu Währung, Strom usw. bekommen Sie von uns mit den Reiseunterlagen zugesendet. Diese Angaben finden Sie auch auf unserer Webseite unter www.islandtours.ch.

Geheimtipps Färöer Inseln

Wenn Sie Island schon kennen oder einfach eine Alternative suchen, dann legen wir Ihnen die Färöer ans Herz. Die Beschreibung von «National Geographic» trifft es haarscharf: «Eine prachtvolle, eiszeitlich überformte Landschaft mit unglaublich steilen Hängen.» So viel Eigenart mitten im Nordatlantik lohnt sich also. Und das Preis-/Leistungsverhältnis stimmt. Viele spannende Reisen finden Sie hier in unserem Katalog sowie weitere Ideen und Vorschläge auf unserer Webseite unter www.islandtours.ch.



Slættaratindur

Der Slættaratindur ist mit 882 m der höchste Berg der Färöer. Mit einer genauen Karte, Proviant und guten Ratschlägen für den sichersten Weg kann man sich getrost an die Besteigung machen. Bei guten Wetter geniesst man vom platten Gipfel einen wunderschönen, weiten 360-Grad-Rundumblick.

Mykines

Auf einem geführten Bootsausflug erreichen Sie die Vogelinsel Mykines. Der Pfad zum Holmen führt über grüne Hänge, schmale Treppen an der Bergwand, zwischen den Nestern der Papageientaucher hindurch und der Brücke über den Atlantik zum Leuchtturm mit dem Wärterhaus. Hier sieht man direkt auf die einzige Basstölpelkolonie der Färöer.



Saksun

Ein Bach teilt das abgelegene Dorf in zwei Hälften, jede mit einer Handvoll Häuser am Fuss der Bergwände. Das Tal endet in einer bemerkenswerten, von schroffen Felswänden fast völlig umgebenen Bucht. Das weisse Dorfkirchlein und der knapp 200 Jahre alte Hof, heute ein Museum, sind beliebte Foto- und Postkartenmotive. Bei Ebbe kann man zum brandungsbespülten Sandstrand an der offenen See gelangen.

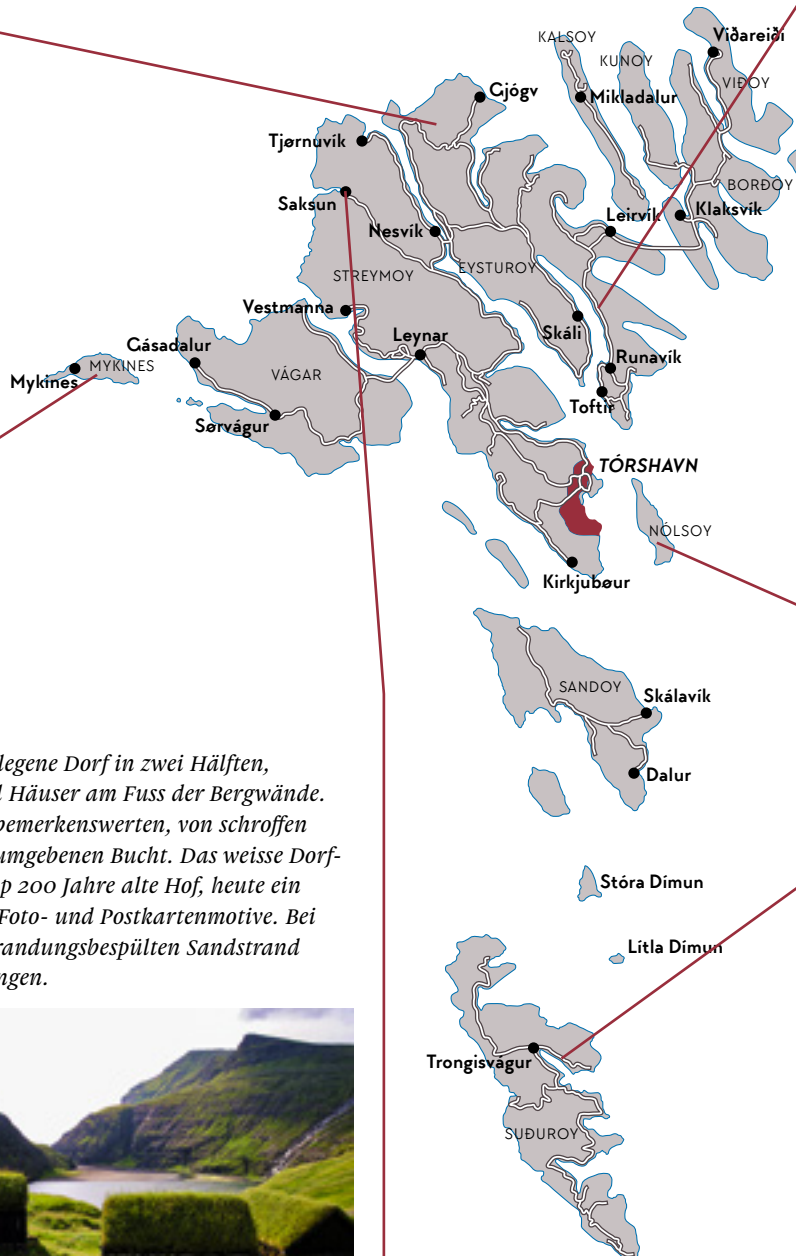

Garðahúsið

Lernen Sie die färöische Gastfreundlichkeit und Herzlichkeit persönlich kennen. Auf einem vorgebuchten Hausbesuch in Söldafjørður lernen Sie Jákup und Lena kennen, die Gastgeber des reizvollen Anwesens Garðahúsið. Es werden hausgemachte Speisen, selbstgebackene Kuchen zu Tee und Kaffee im wunderschönen Garten serviert.



Nólsoy

Im verschlafenen Dorf scheint die Zeit stillzustehen, und doch herrscht lebhaftes Treiben zwischen den bunten Häusern. Der ortsansässige Ornithologe bietet geführte Touren zu Zielen überall auf der Insel an; so auch nächtliche Ausflüge zur Ostküste, wo sich weltweit die grösste Kolonie der nachtaktiven Sturmschwalben befindet.

Tvøroyri

Nördlich von Tvøroyri auf der Insel Suðuroy liegt tief unten die friedvolle Flur Hvannhagi mit einer fantastischen Aussicht auf die Inseln Stóra und Lítla Dímun. Auf einem schmalen Pfad gelangt man in den idyllischen Kessel hinunter, dessen geografische Bedeutung international bekannt ist. In seinem Grund blickt der kleine See Hvannavatn, der viele Vögel anzieht.



Länderinformationen Färöer Inseln

Der abgelegene Atlantik-Archipel

Die Inselgruppe der Färöer liegt auf halber Strecke zwischen Norwegen und Island mitten im Nordatlantik. Kein Punkt auf den 18 kleinen Inseln ist mehr als 5 km von der Küste entfernt. Die Steilküsten im Norden und Westen, die sich bis zu 800 m senkrecht aus dem Meer erheben, zählen zu den höchsten der Welt. Die knapp 50 000 Bewohner teilen sich ihre Heimat mit rund 80 000 Schafen, die bis in die entlegensten Ecken der Insel zu finden sind. Die Zeitverschiebung beträgt minus eine Stunde.

Temperaturen

Dank des Golfstroms gibt es keine extremen Klimaunterschiede zwischen Sommer und Winter. Der Sommer ist mit durchschnittlich 12°C recht kühl, auch wenn Höchstwerte bis zu 22°C erreicht werden können. Mit reichlich Wind muss man das ganze Jahr rechnen und in den Bergen wird man häufig von schnell aufziehendem, dichtem Nebel überrascht. Ins Gepäck gehören wind- und regenfeste Kleidung sowie gute Wanderschuhe.

Wandern und Vogelbeobachtung

In diesem Wanderparadies können Sie fast überall eine Wanderung in die Berge auf eigene Faust oder mit einem professionellen Führer unternehmen. Detaillierte Wanderkarten erhalten Sie in den Touristenbüros und in den Gastehäusern. Je nach Ort können Sie verschiedene Vögel beobachten, einschliesslich Papageientaucher, Sturmschwalben, Wellenläufer, Basstölpel, Prachteiderenten und Merline.

Essen und Trinken

Die Färinger sind wegen der Abgeschiedenheit ihrer Heimatinseln seit jeher auf heimische Zutaten angewiesen. Rhabarber gedeiht gut, auch Kartoffeln und Steckrüben können angebaut werden. Rhabarbergrütze ist ein beliebtes Dessert. Fisch und das Fleisch von Schafen werden bis heute auf traditionelle Art in der salzhaltigen Luft getrocknet und haltbar gemacht. Bekannteste Spezialität ist der Schafskopf. Wie bei uns werden zudem Kühe, Gänse und Hühner gehalten. Das färöische Bier ist erstklassig, doch ausser dem Wasser müssen die meisten Zutaten importiert werden.

Kunst und Kultur

Die Färinger sind stolz auf ihre Kultur und Sprache, auf ihre Strickwaren und Boote, auf die Häuser mit Grasdach und auf ihre Volkstracht, die man oft bei Hochzeiten oder besonderen Gelegenheiten sieht. Über die Inseln verstreut liegen Museen, die Geschichten aus alter Zeit erzählen.

Einreisebestimmungen

Für die Einreise benötigen Schweizer und EU-Bürger einen gültigen Reisepass. Für die Bürger Deutschlands und Italiens reicht ein gültiger Personalausweis.

Stand August 2017 (Änderungen vorbehalten).

Informationen zu Währung, Strom usw. bekommen Sie von uns mit den Reiseunterlagen zugesendet. Diese Angaben finden Sie auch auf unserer Webseite unter www.islandtours.ch.

Geheimtipps Grönland

Grönland ist unbedingt eine Reise wert und sollten Sie nicht verpassen. Das Land der grossen Gegensätze. Natur und wildes Tierleben. Eis und warmherzige Menschen. Es ist ein nahezu unbebautes, bergiges und kontrastreiches Land mit dem riesigen Inlandeis im Zentrum - das letzte wahre Abenteuer im ewigen Eis. Weitere Informationen finden Sie auf unserer Webseite unter www.islandtours.ch.



Ilulissat

Mit seinen schwimmenden Eispalästen, gewaltigen Gletschern und faszinierenden Polarlichtern, ist der Ilulissat Eisfjord ein beliebtes Ziel. Das kleine Restaurant «Mamartut» mit einem Deutsch sprechenden Koch und Inhaber bietet eine hervorragende grönländische Küche an. Ausserdem wird er für seine Technik der Schnapsherstellung gepriesen. Sein Markenzeichen ist der Schneehuhn-Schnaps. Auch ist ein Besuch der nördlichsten Brauerei «Immiaq» ein unterhaltsames Erlebnis.



Kangerlussuaq

Kangerlussuaq ist der einzige Ort in Grönland, an dem Sie zum Grönländischen Eisschild fahren können. Hier bekommen Sie die Gelegenheit, auf das Inlandeis zu steigen. Schwer zu glauben, dass dieses vor wenigen Jahrzehnten für die meisten Menschen nicht zugänglich war. Beobachten Sie, wie der Gletscher in den Fluss kalbt und dort gezackte Eisfiguren hinterlässt.

Qaqortoq

Markante Täler, steile Schluchten, unübersichtliche Höhenzüge, reissende Flüsse und zahlreiche Seen kennzeichnen das Gebiet in Südgrönland. Die Region ist gespickt mit weiteren Wandergebieten, die sich zum Meer hin erstrecken und teils besser erschlossen und weniger abgeschieden sind. In Qaqortoq gibt es die einmalige Gelegenheit, in heissen Quellen zu baden, während im Fjord die grossen Eisberge vorbeiziehen.

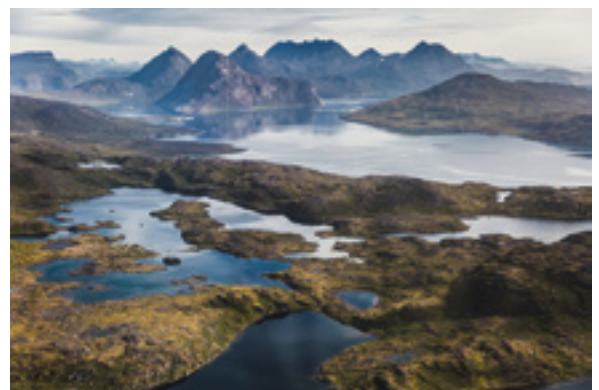

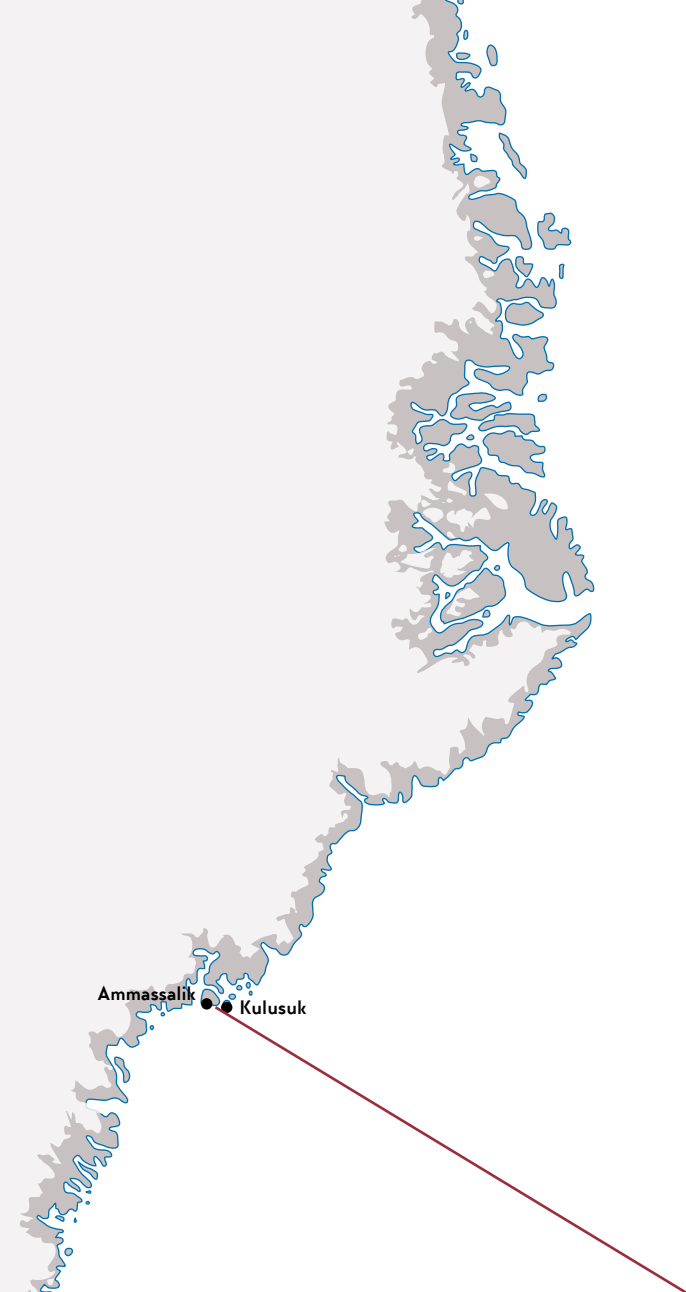

Länderinformationen

Grönland

Die grösste Insel der Welt

Grönland liegt zwischen dem nördlichen Atlantik und dem Nordpolarmeer. Das Landesinnere besteht aus einer Eisschicht, die teilweise bis zu 3 km dick ist. Die eisfreie, bis zu 200 km breite Küstenregion umfasst 341 700 km²; hier lebt die gesamte Bevölkerung. Das Nordlicht ist im Herbst, Winter und am Frühlingsanfang gut zu sehen. Das Land verfügt über vier Zeitzonen und daher beträgt die Zeitverschiebung bis zu minus vier Stunden.

Temperaturen

Das Klima ist aufgrund die Grösse des Landes sehr unterschiedlich. Die Durchschnittstemperatur liegt von Juni bis August unter 10 °C, während sie ab November bis April unter dem Gefrierpunkt liegt. Die Sommertemperaturen fühlen sich wegen der niedrigen Luftfeuchtigkeit oft wärmer als erwartet an. Wenn gleichzeitig die Sonne scheint, können Temperaturen bis zu 20 °C erreicht werden. Im Gepäck sollte qualitativ hochwertige wind- und wasserfeste Kleidung und Schuhe mit Profisohlen nicht fehlen. Sonnenbrillen und Sonnencreme mit hohem Lichtschutzfaktor werden dringend angeraten.

Aktivitäten und Natur

Es gibt zahlreiche Möglichkeiten, seine Freizeit zu gestalten; wie eine Fahrt mit einem Hundeschlitten oder einem Schneemobil, eine geführte Tour mit dem Kajak, Bootstouren zwischen den Eisbergen oder Walbeobachtungsfahrten. Mit etwas Glück erleben Sie in Kanerlussuaq sogar wild lebende Moschusochsen. Wanderungen durch Grönlands Idylle sind von allen grösseren Orten aus möglich. Wer Grönland aus der Luft entdecken möchte, kann geführte Ausflüge mit Hubschraubern wahrnehmen.

Essen und Trinken

Die traditionelle Küche bestand aus Fleisch und Fisch. Mittlerweile hat die grönländische Küche viele europäische Einflüsse übernommen. Im Süden Grönlands werden einheimische Kartoffeln, Karotten oder Salate angebaut. Je nach Saison wird auch Rentier-, Moschusochsen-, Wal- und Robbenfleisch angeboten. Beliebt ist grönländischer Kaffee, eine hochprozentige Mischung.

Kunst und Kultur

Das Leben als Fänger und Jäger in einer kleinen, isolierten Gemeinschaft drückt sich durch Sprache, Musik, Legenden, Kleidung, Nahrung und Wohnformen aus. Obwohl die Geschichte lang ist, sind die Museen in Grönland vergleichsweise jung, da sie alle in den letzten 40–50 Jahren eingerichtet wurden. In allen grösseren Orten gibt es Museen. Das ganze Jahr über werden auch eine Reihe von Sonderausstellungen in den Heimatmuseen gezeigt.

Einreisebestimmungen

Schweizer Bürger und Bürger der EU benötigen einen gültigen Reisepass. Für Reisen zu den Militärgeländen rund um Thule Air Base/ Pituffik sind besondere Genehmigungen erforderlich.

Stand August 2017 (Änderungen vorbehalten).

Informationen zu Währung, Strom usw. bekommen Sie von uns mit den Reiseunterlagen zugesendet. Diese Angaben finden Sie auch auf unserer Webseite unter www.islandtours.ch.

Kulusuk

Die Stadt beim Lufthafen ist keine pulsierende Metropole, sondern vielmehr eine Siedlung mit ungefähr 250 Einwohnern, die von Fang, Tourismus und dem Flughafenbetrieb leben. Hier treffen Sie auf Geschichtenerzähler und Sie können dem traditionellen ostgrönländischen Trommeltanz beiwohnen. Um die Insel werden im Sommer geführte Bootstouren, Wandertouren, und Rundflüge mit den von Air Zafari designten Panoramaflugzeugen angeboten.





Reise- Bausteine

HIER FINDEN SIE INFORMATIONEN ZU
ANREISE, MIETWAGEN, CAMPERN,
UNTERKÜNFTE UND AUSFLÜGEN.

Das aktive Geothermalgebiet Gunnuhver auf der Halbinsel Reykjanes mit einem Schlammgeysir.

Fluginformationen

Direktflüge nach Island



Icelandair

Die nationale Fluggesellschaft Icelandair fliegt mehrmals wöchentlich von Zürich und Genf aus direkt nach Island. Bitte beachten Sie, dass die Direktflüge mit Icelandair nicht ganzjährig verfügbar sind. Icelandair bietet drei verschiedene Serviceklassen zur Auswahl:

Economy Klasse

Günstigste Tickets, Sitzplätze im hinteren Bereich des Flugzeuges, 3+3 Bestuhlung, Sitzplatzabstand 82 cm, Softdrinks, Tee und Kaffee inklusive, Mahlzeiten und alkoholische Getränke zum Kauf. Freigepäck: 1x23 kg, Handgepäck: 1x10 kg

Economy Comfort Klasse

Flexible Tickets, separater Check-In Schalter und Lounge-Zutritt, viel Platz durch freibleibenden Mittelsitz, Sitzplatzabstand 84 cm, Mahlzeiten und Getränke inklusive. Freigepäck: 2x23 kg, Handgepäck: 2x10 kg

Saga Class - Business Klasse

Vollflexible Tickets, separater Check-In Schalter und Lounge-Zutritt, 2+2 Bestuhlung, komfortable Ledersitze, grosszügiger Sitzplatzabstand 101 cm, hochwertige Mahlzeiten und Getränke. Freigepäck: 2x32 kg, Handgepäck: 2x10 kg

	Economy	Comfort	Saga
Flugpreis pro Person, inkl. Flughafentaxen ab	CHF 405.-	CHF 1140.-	CHF 1690.-

easyJet

easyJet fliegt ab Basel und Genf zweimal wöchentlich direkt nach Island. (Der Fernbus-Anbieter «FlixBus» bietet mehrmals täglich Verbindungen von Zürich zum Euroairport Basel und zurück an.) Sie dürfen Sie pro Person maximal 1 Handgepäckstück mit an Bord nehmen und 1 Gepäckstück à max. 20 kg aufgeben.

Flugpreis pro Person, inkl. Flughafentaxen und 1 Gepäckstück ab	CHF 300.-
---	-----------

Icelandair

ICELANDAIR

Mo*, Di, Do, Fr, Sa	14.-21.4.	Zürich - Keflavik Keflavik - Zürich	14.00-15.50 Uhr 07.20-13.00 Uhr
Di, Do, Fr, Sa	22.4.-18.5.	Zürich - Keflavik Keflavik - Zürich	14.00-15.50 Uhr 07.20-13.00 Uhr
Di, Mi, Do, Fr, Sa, So	19.5.-24.5.	Zürich - Keflavik Keflavik - Zürich	14.00-15.50 Uhr 07.20-13.00 Uhr
täglich	25.5.-25.9.	Zürich - Keflavik Keflavik - Zürich	14.00-15.50 Uhr 07.20-13.00 Uhr
Mo, Di*, Do, Fr, Sa, So	26.9.-28.10.	Zürich - Keflavik Keflavik - Zürich	14.00-15.50 Uhr 07.20-13.00 Uhr
Di, Sa	19.5.-28.5.	Genf - Keflavik Keflavik - Genf	14.00-15.50 Uhr 07.20-13.00 Uhr
Di, Mi, Do, Sa, So	29.5.-10.6.	Genf - Keflavik Keflavik - Genf	14.00-15.50 Uhr 07.20-13.00 Uhr
Mo, Di, Mi, Do, Sa, So	11.6.-2.9.	Genf - Keflavik Keflavik - Genf	14.00-15.50 Uhr 07.20-13.00 Uhr
Mo, Mi, Sa, So	3.9.-15.10.	Genf - Keflavik Keflavik - Genf	14.00-15.50 Uhr 07.20-13.00 Uhr

*nicht im gesamten Zeitraum

easyJet

easyJet

Di	6.2.-20.3.	Basel - Keflavik Keflavik - Basel	11.25-14.30 Uhr 15.10-20.05 Uhr
Fr	9.2.-23.3.	Basel - Keflavik Keflavik - Basel	06.05-09.15 Uhr 09.55-14.50 Uhr
Di	27.3.-19.6.	Basel - Keflavik Keflavik - Basel	06.00-08.00 Uhr 08.40-14.25 Uhr
Sa	31.3.-23.6.	Basel - Keflavik Keflavik - Basel	14.30-16.30 Uhr 17.10-22.55 Uhr
Mo	25.6.-27.8.	Basel - Keflavik Keflavik - Basel	14.30-16.30 Uhr 17.10-22.55 Uhr
Do	28.6.-30.8.	Basel - Keflavik Keflavik - Basel	06.00-08.00 Uhr 08.40-14.25 Uhr

Alle angegebenen Zeiten sind Ortszeiten. Zeitverschiebung zu Island: Sommer MEZ minus 2 Std., Winter MEZ minus 1 Std.

Alle Angaben bleiben ohne Gewähr. Flugplanänderungen bleiben ausdrücklich vorbehalten.

Tarfinformationen und Flugzuschläge unserer Pauschalreisen

Das Preissystem der Fluggesellschaften funktioniert wie folgt: Die verfügbaren Plätze sind in unterschiedliche Flugklassen aufgeteilt. Je höher die Nachfrage und je kurzfristiger die Buchung erfolgt (besonders bei Reisen im Juli und August), erhöhen sich die Flugpreise. Je nach Abreisedatum kann es folglich zu Flugzuschlägen kommen, siehe Tabelle unten. Gerne überprüfen wir für Ihr Wunschdatum die Flugverfügbarkeit.

Flugzuschläge Icelandair (Preis pro Person, Hin- und Rückflug)

	U	O	S	L	H	V	T	Q	K	B	M	E*	A*	J**
Erwachsene/Jugendliche	inkl.	71	148	218	295	372	437	533	704	907	1060	734	1129	1284
Kinder bis 11	inkl.	3	61	114	172	229	278	350	479	631	745	734	1129	1284

*Economy Comfort Klasse **Business/Saga Klasse

Die Fähre nach Island

Smyril Line



Auf unserer Homepage www.islandtours.ch finden Sie Programmvorschlage fur einen Stopover auf den Faroer Inseln. Gerne stellen wir Ihnen ein individuelles Angebot zusammen.

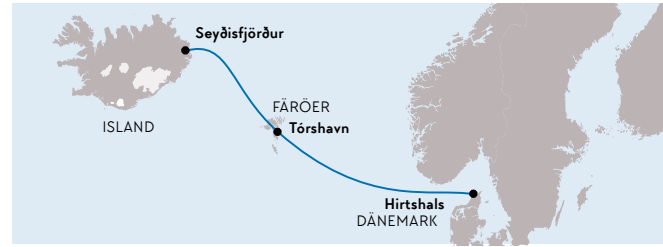

Smyril Line unterhalt eine planmassige Passagier- und Autofahre nach Seydisfjordur im Osten von Island. Die uberfahrt dauert zwei Tage und kann auf den Faroer Inseln unterbrochen werden. Es ist mit Stabilisatoren, Klimaanlage und allen modernen Einrichtungen wie z. B. Swimmingpool, Fitnesscenter, Solarium, Sauna, Geschaften, Restaurants etc. ausgestattet. Alle Kabinen verfugen uber ein eigenes Bad/WC und Fernseher. Es gibt auch rollstuhlgangige Kabinen sowie preiswerte Liegen mit Bad/WC in unmittelbarer Nahе. Erstklassige Kochе sorgen mit ausgefallenen Mahlzeiten fur das leibliche Wohl. Das Schiff nimmt ca. 1480 Passagiere auf und transportiert bis zu 800 Autos auf dem Wagendeck.

Sommerfahrplan 9.6.–24.8.18

		Ankunft	Abfahrt
Hirtshals, Danemark	Samstag		15.30
Torshavn, Faroer Inseln	Sonntag	22.30	23.30
auf See	Montag		
Hirtshals, Danemark	Dienstag	09.30	11.30
Torshavn, Faroer Inseln	Mittwoch	17.30	18.00
Seydisfjordur, Island	Donnerstag	08.30	10.30
Torshavn, Faroer Inseln	Freitag	03.00	03.30
Hirtshals, Danemark	Samstag	12.30	

Sonstiger Fahrplan 11.–8.6.18 / 25.8.–31.12.18

		Ankunft	Abfahrt
Hirtshals, Danemark	Samstag		15.00
auf See	Sonntag		
Torshavn, Faroer Inseln	Montag	05.00	14.00
Seydisfjordur, Island	Dienstag	09.00	
Seydisfjordur, Island	Mittwoch		20.00
Torshavn, Faroer Inseln	Donnerstag	15.00	21.00
auf See	Freitag		
Hirtshals, Danemark	Samstag	10.00	

Preise pro Strecke in EUR

ab/nach Hirtshals, DK nach/von Island	WS	NS	MS	HS
Erwachsene (ohne Fahrzeug/Schlafplatz)	120.–	155.–	190.–	220.–
Kinder von 3–11 J (ohne Fahrzeug/Schlafplatz)	75.–	95.–	115.–	130.–
One-Way-Zuschlag pro Person	10.–	10.–	10.–	10.–
Fahrzeugpaket				
PKW bis 5x2x1.9 m (LxBxH)				
1 Person + Fahrzeug	235.–	305.–	395.–	580.–
2 Personen + Fahrzeug	355.–	460.–	585.–	800.–
3 Personen + Fahrzeug	475.–	615.–	775.–	1020.–
4 Personen + Fahrzeug	595.–	770.–	965.–	1240.–
1 Person + Motorrad	180.–	235.–	330.–	415.–
Fahrzeugzuschlage				
uberlangenzuschlag* bis 1.9 m Hohе	45.–	55.–	160.–	160.–
uberhohenzuschlag** 1.9–2.5 m Hohе	135.–	180.–	260.–	260.–
uberlangenzuschlag* 1.9–2.5 m Hohе	60.–	80.–	200.–	200.–
uberhohenzuschlag** uber 2.5 m Hohе	180.–	240.–	600.–	445.–
uberlangenzuschlag* uber 2.5 m Hohе	70.–	90.–	220.–	220.–

Schlafplatze

Liegeplatz, pro Person, inkl. 2x Tagesgericht (mittags)	–	45.–	55.–	75.–
Liegeabteil mit 6 Liegen, ab 3 Pers. buchbar, pro Abteil (Bettwasche EUR 9.– pro Pers. extra)	–	80.–	195.–	285.–
1 Bett in geteilter B4 Damen-/Herrenkabine Innen, pro Person	40.–	50.–	100.–	130.–
B3/B4: 3–4 Bettkabine Innen, ab 3 Pers. buchbar	120.–	160.–	305.–	415.–
B1/B2: 2 Bettkabine Innen mit 2 unteren Betten	120.–	160.–	305.–	415.–
A1/A2***: 2 Bettkabine Aussen mit 2 unteren Betten	190.–	250.–	415.–	560.–
A3/A4***: 3–4 Bettkabine Aussen, ab 3 Pers. buchbar	190.–	250.–	415.–	560.–
A2D: 2 Bettkabine Aussen, 1 Doppelbett	200.–	265.–	460.–	640.–
Familienkabinen mit Verbindungstur ab 4 Pers. buchbar	330.–	435.–	765.–	1055.–
Luxuskabine Aussen	330.–	435.–	765.–	1055.–
Suite	405.–	540.–	945.–	1305.–

*pro angefangenem Meter uber 5 m Langе **bis 5 m Fahrzeuglangе ***teilweise mit Sichtbehinderung

Smyril Line behalt sich das Recht vor, zusatzlich einen Treibstoffzuschlag zu erheben. Alle Angaben vorbehaltlich eventueller anderungen seitens der Reederei. Eine zusatzliche Buchungsgebuhr wird nicht erhoben.

Mahlzeiten	Erwachsene	Kind 3–11 J
Fruhstucksbuffet	15.–	9.–
Tagesgericht (abends)	16.–	7.–
Tagesgericht (mittags)	14.–	7.–
Abendbuffet	33.–	15.–

Reisedaten	ab Danemark	ab Island
WS (Wintersaison):	6.1.–31.3.18 / 27.10.–29.12.18	3.1.–28.3.18
NS (Nebensaison):	7.4.–28.4. / 29.9.–20.10.18	4.4.–25.4. / 3.10.–24.10.18
MS (Mittelsaison):	5.5.–2.6.18 / 25.8.–22.9.18	2.5.–6.6. / 29.8.–26.9.18
HS (Hochsaison):	9.6.–18.8.18	28.6.–23.8.18

Die Reederei behalt sich das Recht vor, bei schlechten Witterungsbedingungen andere Hafen anzulaufen. Im Winter konnen Fahrten aus Sicherheitsgrunden abgesagt werden. Anfallende Zusatzkosten werden nicht ubernommen. Es gelten abweichende Uhrzeiten an folgenden Tagen: 9.6. / 25.8.18

Autofahren in Island

Was Sie wissen müssen



Allgemeines

Die Strassen in Island sind teilweise schmaler und weniger gut ausgebaut als bei uns. Es gibt häufig Strassen ohne Asphalt, wie beispielsweise in den Westfjorden. Diese Strassen sind mit einem Fahrzeug ohne Allradantrieb jedoch befahrbar. Wenn Sie mehr Fahrkomfort wünschen, empfehlen wir Ihnen ein Allradfahrzeug zu buchen. Passen Sie Ihre Geschwindigkeit den Gegebenheiten an und planen Sie für die Fahrten mehr Zeit ein, als Sie es zu Hause tun würden. Autobahnen gibt es nicht.

In Island laufen Schafe und Pferde in vielen Gebieten frei herum, besonders Schafe liegen gerne auf den warmen Strassen. Unfallverursacher werden für den Schaden an Tieren haftbar gemacht.

Brücken und Tunnel sind häufig einspurig mit kleinen Ausweichbuchten. Meist gilt, wer zuerst kommt, fährt zuerst.

Das Wetter in Island kann vor allem zwischen September und Mai sehr wechselhaft sein und die Fahrbedingungen bedeutend beeinflussen. Beobachten Sie regelmässig unter www.road.is, www.vedur.is und www.safetravel.is die Strassen- und Witterungsbedingungen. Besonders gefährlich sind starke Winde.

Hochland

Alle Strassen, welche vor der Nummer mit einem «F» gekennzeichnet sind, sind Bergstrassen bzw. steinige Pisten, die nur mit einem geeigneten 4x4-Fahrzeug befahren werden dürfen. Flüsse sind nicht überbrückt, sondern müssen durchquert werden. PKWs (Kat. Z-IB) sind dort nicht zugelassen. Es fallen zudem weitere schlecht ausgebaute Strecken unter diese Regelung (z. B. 35-Kjölur). Erkunden Sie sich bei Ihrer Autovermietung genau nach deren Bedingungen und Gebietsbeschränkungen.

Alle Strecken können, je nach Witterung, jederzeit vom Strassenverkehrsamt geschlossen werden. Generell sind die Hochlandrouten meist zwischen Ende Juni und Ende August befahrbar.

Fahren Sie allgemein besonders vorsichtig und gehen Sie keinerlei Risiko ein. Schäden auf den Hochlandstrassen sind nur teilweise versichert.

Besonders gefährliche Situationen sind Flussdurchquerungen nach sonnigem Wetter (Schmelzwasser) oder bei Regen (sehr hoher Wasserstand), scharfkantige Steine und Felsbrocken sowie steile Böschungen bzw. Steigungen.

Weitere Informationen zum Fahren in Island

bekommen Sie bei Reiseantritt bei Ihrer Autovermietung ausgehändigt. Unter drive.is und road.is kann man sich vorab informieren.

Mietinformationen Europcar

Mindestalter: 20 Jahre (ausser Mietwagenkat. L, m und R: 25 Jahre)

Führerschein: Kat. B seit mind. 1 Jahr, bei Fahrzeugen mit 9 und mehr Sitzen Kat. D1

Treibstoff ist im Mietpreis nicht inbegriffen

Gebietsbeschränkungen: Beachten Sie die Gebietsbeschränkungen für Fahrzeuge ohne 4x4 (F-Strassen, Kjölur, Kaldidalur, Öxi)

Permanentes Allrad/AWD: Empfohlen für Fahrten im Winter, verfügbar in den Kategorien A, B und D. Diese Fahrzeuge sind nicht hochlandtauglich.

Extras:

Zweitfahrer (pro Miete) 33.–

Kindersitz (pro Miete) 47.–

Einwegmiete (pro Miete) 118.– bis 207.–

Navigationsgerät (pro Miete) 118.–

Versicherung Europcar

CDW

Die CDW-Versicherung mit Selbstbehalt (Kat. Z-D ISK 195000.– /ca. 1775.–, übrige Kat. ISK 375000.– /ca. 3410.–) übernimmt die Kosten von Unfällen und Schäden, die Sie verursacht haben. Sie ist im Mietpreis inbegriffen. Beachten Sie die im Mietvertrag ausgeschlossenen Schäden, wie beispielsweise Schäden an Glas, Reifen und Unterboden.

Zusatzversicherung Ausschluss Selbstbehalt

Diese Zusatzversicherung der Europäischen Reiseversicherung kann nur bei Island Tours abgeschlossen werden. Der Abschluss muss vor der Anmietung erfolgen. Die Versicherung übernimmt den Selbstbehalt (bis max. 10000.– pro Miete) aus Ihrem Mietvertrag (je nach Wahl CDW, SCDW, SACDW).

Zusätzlich sind bei Buchungen von Mietwägen (keine 4x4 Fahrzeuge und Camper) Reifen- und Schäden an Windschutzscheibe bis max. 1000.– pro Miete versichert. Bei einem akuten Schadenfall vor Ort wenden Sie sich bitte umgehend bei Ihrer Autovermietung und besprechen das weitere Vorgehen. Die Kosten anfallender Schäden müssen Sie direkt vor Ort begleichen und später bei der ERV in Basel die Rückerstattung beantragen.



Kosten pro Kalendertag 7.– PKW ohne 4x4 17.– PKW mit 4x4 und Camper

Änderungen dieser Regelungen bleiben jederzeit ausdrücklich vorbehalten. Gültig sind für Sie die Mietbedingungen, die Sie bei der Fahrzeugübernahme ausgehändigt bekommen. Die Mietbedingungen der Firma Avis unterscheiden sich von den Mietbedingungen Europcars. Gerne erhalten Sie weitere Informationen auf Anfrage bei uns.

Mietwagen

Modelle

PKW (nicht hochlandtauglich)

4WD (hochlandtauglich)

KAT. Z VW Up!



KAT. A VW Polo



KAT. FB Suzuki Jimny*



KAT. FG Dacia Duster



KAT. B VW Golf



KAT. EB Hyundai i30 Station*



KAT. G Toyota RAV4



KAT. H Kia Sorento



KAT. N/D Skoda Octavia Station



KAT. IB VW Caddy Maxi*



KAT. I Toyota Landcruiser**



KAT. JJ VW Caravelle



* Fahrzeuge der Firma Avis

** In der Hochsaison Fahrzeuge der Firma Avis

Bei den angegebenen Fahrzeugtypen handelt es sich um Beispiele. Sie erhalten ein Fahrzeug in der entsprechenden Grösse vor Ort.

Benötigen Sie mehr Sitzplätze oder mehr Komfort?

Weitere Mietwagenkategorien sind auf Anfrage verfügbar.

Preise

Preise pro Tag, ohne Flug, pro Mietwagen

Kat	Beispiel	Getriebe	Sitzplätze	Türen	Koffer	HS 16.6.-19.8.18			MS (Europcar) 1.5.-14.6.18 / 20.8.-30.9.18			NS (Europcar) 1.1.-30.4.18 / 1.10.-31.12.18		
						1-6 T	7-13 T	14+ T	1-6 T	7-13 T	14+ T	1-6 T	7-13 T	14+ T
Z	VW Up!	m/a	4	3	1-2	137.-	123.-	114.-	91.-	81.-	75.-	67.-	67.-	63.-
A	VW Polo	m/a	4	5	2	143.-	127.-	118.-	95.-	84.-	78.-	74.-	74.-	69.-
B	VW Golf	m/a	5	5	2-3	163.-	146.-	135.-	101.-	91.-	84.-	81.-	81.-	75.-
EB	Hyundai i30 Station	m	5	5	4	173.-	153.-	143.-	104.-	92.-	86.-	69.-	61.-	57.-
N	Skoda Octavia Station	m/a	5	5	4	206.-	184.-	172.-	141.-	126.-	117.-	107.-	107.-	100.-
D	Skoda Octavia Station AWD	m/a	5	5	4	225.-	201.-	187.-	155.-	138.-	129.-	118.-	118.-	110.-
IB	VW Caddy Maxi	m	7	4-5	4-5	267.-	238.-	221.-	160.-	143.-	132.-	107.-	95.-	89.-
FB	Suzuki Jimny	m	4	3	2	235.-	209.-	195.-	141.-	126.-	117.-	94.-	83.-	78.-
FG	Dacia Duster	m/a	5	5	3	284.-	253.-	235.-	181.-	161.-	150.-	130.-	130.-	121.-
C	Toyota RAV4	m/a	5	5	4	304.-	272.-	253.-	201.-	179.-	167.-	138.-	138.-	129.-
H	Kia Sorento	a	5	5	4	334.-	299.-	278.-	216.-	193.-	179.-	176.-	176.-	164.-
I	Toyota Landcruiser	a	5	5	5	426.-	380.-	353.-	285.-	255.-	236.-	204.-	204.-	190.-
JJ	VW Caravelle	m	9	5	5	502.-	448.-	417.-	318.-	284.-	264.-	261.-	261.-	242.-

m = manuell, a = Automatik, m/a = wahlweise manuelles oder automatisches Getriebe

Koffer: Platz für kleine bis mittelgrosse Hartschalenkoffer. Taschen sind häufig leichter zu verstauen.

Preise werden pro 24 h berechnet, der erste Miettag bestimmt die Saison.

Eingeschlossene Leistungen

- Mietwagen der entspr. Kategorie inkl. unlim. km
- CDW-Versicherung mit Selbstbehalt

Nicht im Preis enthalten

- Flughafengebühr 37.- (Europcar) / 49.- (Avis)
- Einweggebühren: Flughafen Keflavik - Reykjavik kostenfrei (Europcar und Avis)
- Reykjavik - Flughafen Keflavik kostenfrei (Europcar) / 41.- (Avis)
- Einweggebühren zwischen weiteren Mietstationen und Ortschaften auf Anfrage erhältlich.

Europcar

Wohnmobile/Camper

Wissenswertes



NEU

Alle Wohnmobile & Camper von Europcar (ausgenommen Kat. XM) jetzt inkl. Tablet mit kostenlosem 4G Internet mit 3GB Datenvolumen, Navigationsapp und Reisetipps.

Übernachten

Es gibt auf Island über 60 Campingplätze, auch einige Bauernhöfe bieten Camping an. Generell sind die meisten Plätze ab Mitte Mai oder Anfang Juni bis Ende August geöffnet. Die Ausstattung ist sehr unterschiedlich. Bei einfachen, kleinen Plätzen muss man mit etwa 1000–1200 ISK (ca. 9–11 CHF) pro Person und Nacht rechnen. Grössere Plätze mit gutem Service verlangen meist 1700–3000 ISK (ca. 15–27 CHF) pro Person und Nacht. In der Regel bezahlt man auch den Bezug von Elektrizität separat (ca. 800–1000 ISK, ca. 7–9 CHF pro Nacht). Campingplätze können nicht im Voraus reserviert werden. Unterschiedliche Broschüren sind kostenlos vor Ort verfügbar und geben einen guten Überblick über die Campingplätze. Auf der Webseite www.tjalda.is finden Sie ausserdem eine grosse Auswahl mit Angabe der Preise. Die Übernachtung auf Campingplätzen ist obligatorisch.

Fahrzeugübernahme und Rückgabe

Europcar

Die Fahrzeugübernahme und Rückgabe erfolgt in der Station in der Nähe von Keflavik/Flughafen. Die Transfers ab/bis Flughafen zur Station (8–20 Uhr) sind kostenlos.

Go Campers

Die Fahrzeugübernahme und Rückgabe erfolgt in der Station in Hafnarfjörður. Der Transfer vom Flughafen Keflavik zur Station ist gegen Aufpreis möglich. Transfers von der Station zu Hotels im Raum Reykjavik sind kostenlos.

JS Campers

Die Fahrzeugübernahme und Rückgabe erfolgt in der Station in Keflavik/Flughafen.

Fahrzeugkategorie

Die Bestätigung erfolgt nach Kategorie, nicht nach Fahrzeugmarke und -modell. Die Vermieter behalten sich vor, gleichwertige oder höherwertige Fahrzeuge zur Verfügung zu stellen, sollte es kein Fahrzeug der gebuchten Kategorie geben. Die Innenaufteilung kann variieren, Bilder und Skizzen stellen nur Beispiele dar.

Hinweis

Camper und Wohnmobile werden nur während der Öffnungszeiten übergeben und zurück genommen. Beachten Sie, dass Sie je nach Flugzeit eventuell vor oder nach Ihrer Reise eine Hotelübernachtung benötigen. Die Übernahme dauert ca. 1 Stunde, die Rückgabe ca. 30 min. (in Schadensfällen deutlich länger).

Mietinformationen

Bitte beachten Sie die Hinweise auf S. 14

Mindestalter für Camper und Wohnmobile:

25 JAHRE

Änderungen dieser Regelungen bleiben jederzeit ausdrücklich vorbehalten. Gültig sind für Sie die Mietbedingungen, die Sie bei der Fahrzeugübernahme ausgehändigt bekommen.

Hotels am Flughafen

Übernachten vor oder nach dem Flug

Gästehaus Alex

Einfaches Gästehaus mit Zimmern mit Etagedusche/WC, etwas ausserhalb des Ortes Keflavik. Um das Gebäude herum stehen kleine Holzhäuschen, die je ein Doppelzimmer mit Du/WC beherbergen. Es wird ein kostenloser Flughafenshuttle angeboten.

Preis pro Zimmer/Nacht inkl. Frühstück

Hütte für 2 Personen mit Du/WC	230.–
Doppelzimmer mit Etagedusche/WC	205.–
Dreibettzimmer mit Etagedusche/WC	220.–
Familienzimmer mit Etagedusche/WC	280.–

Bed & Breakfast Keflavik Airport

Einfaches Hotel in Keflavik, welches 5 Fahrminuten vom Zentrum entfernt liegt. Alle Zimmer verfügen über Du/WC und kostenfreies WLAN. Ausserdem bietet das Hotel einen gratis Flughafentransfer an.

Preis pro Zimmer/Nacht inkl. Frühstück

Doppelzimmer mit Du/WC	280.–
Dreibettzimmer mit Du/WC	326.–
Vierbettzimmer mit Du/WC	385.–

Die angegebenen Preise gelten für Übernachtungen im Juli und August. Preise für weitere Daten auf Anfrage erhältlich.

Wohnmobile/Camper

Nicht hochlandtauglich

Europcar XM

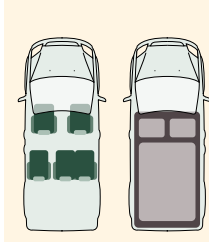

Beschreibung

Es handelt es sich um einen VW Caddy Beach – ein Minicamper mit einem ausklappbarem Zelt für die Heckklappe (2.3x2.9 m). Das Mindestalter beträgt 20 Jahre.

Details

Der Rücksitz kann in ein Doppelbett umgebaut werden. Der Minicamper verfügt über einen Campingkocher 2-flammig mit Gaskartusche, Kühlbox, eine geriffelte Fensterbelüftung, Radio und keine Standheizung.

Ausstattung

Töpfe und Pfannen, Kaffeefilter, Teller und Becher, Koch- und Essbesteck, Schaufel und Besen, Geschirrhandtuch und Spüllappen, Duvet, Kissen, Bettwäsche, Handtücher und Campingtisch mit Stühlen.

Europcar X20

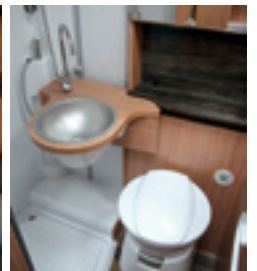
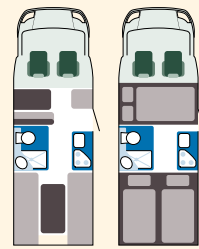

Europcar X30

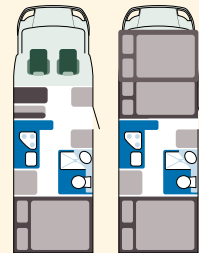

Beschreibung

Der X20 und der X30 sind gut geeignet für Reisen, die auf einen gewissen Komfort nicht verzichten wollen. Hochlandstrassen und manche andere Nebenstrassen dürfen mit diesen Fahrzeugen nicht befahren werden. Die Fahrzeuge sind von unterschiedlichen Herstellern, daher kann die Innenraumaufteilung variieren. Die Betten im hinteren Bereich der Wohnmobilkategorie X30 können wahlweise ein Doppelbett oder ein Stockbett sein.

Details

3-Flammen-Gasherd, grosser Kühlschrank, Truma Gasheizung, 10 L Warmwasserboiler, 100 L Frischwassertank, 90 L Abwassertank, WC mit Toilettenkassette, Spüle und Waschbecken mit Wasserpumpe, Dusche, Stromanschluss, Stauraum und Schränke, Platz für 2 Gasflaschen, Radio, 80 L Dieseltank.

Ausstattung

Töpfe und Pfannen, Kaffeefilter, Thermoskanne, Schneidebrettchen, Teller und Becher, Koch- und Essbesteck, Schaufel und Besen, Geschirrhandtuch und Spüllappen, Duvet, Kissen, Bettwäsche, Handtücher und Campingtisch mit Stühlen.

Technische Daten / Tagespreise (pro Fahrzeug)

Sitz-/ Schlafplätze	Bettgrössen	Verbrauch	Fahrzeugmasse	HS: 15.6.–19.8.18				MS: 1.5.–14.6.18 / 20.8.–30.9.18				
				200 km/Tag		unlim. km		200 km/Tag		unlim. km		
				7–13 T	14+ T	7–13 T	14+ T	7–13 T	14+ T	7–13 T	14+ T	
XM	5/2	14x2m	6–8l	4.9x1.8x1.9m	216.–	201.–	236.–	219.–	152.–	143.–	183.–	170.–
X20	4	1.4x2.1m / 1.2x2m	12l	7x2.3x3m	413.–	384.–	458.–	425.–	277.–	257.–	301.–	280.–
X30	6	1.6x2m / 1.4x2.1m / 1x1.8m	12l	7x2.3x2.8m	435.–	405.–	479.–	446.–	299.–	277.–	325.–	301.–

Preise werden pro 24h berechnet, der erste Miettag bestimmt die Saison. Inklusiv: CDW-Versicherung mit Selbstbehalt ca. CHF 3410.– (Europcar)
Obligatorische Zusatzkosten (Europcar): Flughafengebühr 37.–, Gasflasche 77.– (bzw. Gaspauschale 47.– beim XM), Bettwäsche und Geschirr pro Person 57.–

Wohnmobile/Camper

Hochlandtauglich

Europcar X10

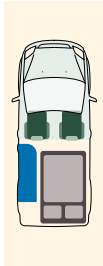

Beschreibung

Es handelt sich um einen Mercedes Benz Marco Polo 4x4 mit Faltdach. Mit diesem Campervan sind nur die Hochlandstrecken Kjölur, Kaldidalur und Landmannalaugar (nur vom Hotel Highland bis zum Fluss direkt vor dem Campingplatz) erlaubt.

Details

Der Rücksitz kann in ein Doppelbett umgebaut werden. Zwei weitere Schlafplätze befinden sich im aufgestellten Faltdach. Das Fahrzeug verfügt über 2-Flammen-Gasherd, Platz für eine Gasflasche, Kompressor-Kühlbox, Wasserkanister, elektr. Heizung und Radio.

Ausstattung

Zur mitgelieferten Ausrüstung gehören: Töpfe und Pfannen, Kaffeefilter, Thermoskanne, Schneidebrettchen, Teller und Becher, Koch- und Essbesteck, Schaufel und Besen, Geschirrhandtuch und Spüllappen, Duvet, Kissen, Bettwäsche und Handtücher.

Europcar X

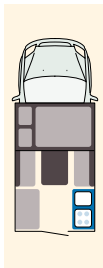

Beschreibung

Das Fahrzeug ist ein Toyota Hilux Pick Up. Der Aufbau wurde in Island entworfen und gebaut und ist daher genau auf die Bedürfnisse im isländischen Hochland zugeschnitten. Dieser Camper bietet einen guten Kompromiss aus Fahrkomfort und Wohnkomfort.

Details

Der Camper verfügt über ein Airlift-System zum Aufstellen des Daches, 2-Flammen-Gasherd, Kühlschrank, Diesel-Standheizung, Wasserkanister, Spüle mit Wasserpumpe.

Ausstattung

Töpfe und Pfannen, Kaffeefilter, Thermoskanne, Schneidebrettchen, Teller und Becher, Koch- und Essbesteck, Schaufel und Besen, Geschirrhandtuch und Spüllappen, Duvet, Kissen, Bettwäsche, Handtücher. Platz für eine Gasflasche.

Go!

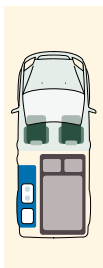

Beschreibung

Dieser Camper ist ein modifizierter Jeep (z. B. Nissan Patrol) bei dem man im Heck übernachten kann. Es handelt sich um einen einfachen Camper mit dem grösstmöglichen Fahrkomfort im Hochland.

Details

Anstelle der Rücksitze befindet sich im Heck eine Sitzbank, die zum Bett umgebaut wird, sowie eine kleine Küche mit 1-Flammen-Gasherd, Kühlschrank, Wasserkanister und Spüle mit Wasserpumpe. Es gibt eine Standheizung und ein GPS.

Ausstattung

Kochgeschirr wird zur Verfügung gestellt. Duvet, Kissen und Bettwäsche (Schlafsäcke) müssen Sie selbst mitbringen. Campingtisch und -stühle können gegen eine Gebühr dazu gemietet werden. Allerdings besteht nur wenig Platz und ist daher nicht empfehlenswert.

Wohnmobile/Camper

Hochlandtauglich

JS

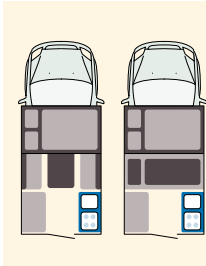

Beschreibung

Es handelt es sich um einen Toyota Hilux Pick Up mit Hardtop Aufsatz. Aufgrund des Gewichts des Aufbaus und der grösseren Fläche ist dieses Fahrzeug vor allem bei Wind und im Hochland mit grosser Vorsicht zu fahren.

Details

Im hinteren Teil des Fahrzeugs gibt es ein Doppelbett. Im vorderen Teil kann der Esstisch über Nacht zu einem kleinen Bett (100x195 cm) umgebaut werden. Der Camper verfügt über 2-Flammen-Gasherd, Kühlschrank, Truma Gasheizung, Wassertank mit Wasserpumpe, Abwassertank und Platz für eine Gasflasche und Radio.

Ausstattung

Zur Camping Ausrüstung gehören: Töpfe und Pfannen, Thermoskanne, Schneidebrettchen, Teller und Becher, Koch- und Essbesteck, Schaufel und Besen, Geschirrhandtuch und Spüllappen, Duvet, Kissen, Bettwäsche und Handtücher, 1 Gasflasche. Campingtisch und -stühle können gegen Gebühr dazu gemietet werden.

Europcar X40

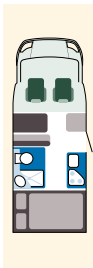

Beschreibung

Der Mercedes Sprinter ist der grösste und komfortabelste Hochlandcamper, der zur Zeit in Island gemietet werden kann. Durch den Allradantrieb können mit dem Camper Hochlandstrecken wie Kjölur oder Sprengisandur bewältigt werden. Innen bietet das Fahrzeug beinahe ebenso viel Platz wie ein herkömmliches Wohnmobil.

Details

3-Flammen-Gasherd, grosser Kühlschrank, Truma Gasheizung, 10 L Warmwasserboiler, 100 L Frischwassertank, 90 L Abwassertank, WC mit Toilettenkassette, Spüle und Waschbecken mit Wasserpumpe, Dusche, Stromanschluss, Stauraum, Schränke, Platz für 2 Gasflaschen, Radio, 80 L Dieseltank.

Ausstattung

Töpfe und Pfannen, Kaffeefilter, Thermoskanne, Schneidebrettchen, Teller und Becher, Koch- und Essbesteck, Schaufel und Besen, Geschirrhandtuch und Spüllappen, Duvet, Kissen, Bettwäsche, Handtücher und Campingtisch mit Stühlen.

Technische Daten / Tagespreise (pro Fahrzeug)

Sitz-/ Schlafplätze	Bettgrössen	Verbrauch	Fahrzeugmasse	HS: 15.6.-19.8.18				MS: 1.5.-14.6.18 / 20.8.-30.9.18				
				200 km/Tag		unlim. km		200 km/Tag		unlim. km		
				7-13 T	14+ T	7-13 T	14+ T	7-13 T	14+ T	7-13 T	14+ T	
X10	4	2.65x1.26 m / 2.03x1.13 m	6-8 l	5.14x2.25x1.98 m (2.84 m)	376.-	349.-	420.-	391.-	253.-	235.-	276.-	256.-
Go!	2	1.1x1.8 m	12 l	5x1.9x1.9 m			438.-	438.-			322.-	322.-
X	2	1.2x1.9 m / 0.8x1.9 m	13 l	5.3x1.9x2.1 m	399.-	371.-	440.-	408.-	261.-	242.-	281.-	261.-
X40	2	1.4x1.9 m / 0.8x1.9 m	14 l	5.9x2x2.85 m			612.-	570.-			511.-	476.-
JS**	4/3	1.4x1.95 m / 1.0x1.95 m	13 l	5.3x1.9x2.1 m	500.-	458.-	537.-	494.-	368.-	339.-	405.-	374.-

*Go!: HS 16.6.-31.8.18, MS 16.5.-15.6.18 / 1.9.-30.9.18 **JS: HS 21.6.-25.8.18, MS 1.5.-20.6.18 / 26.8.-15.10.18

Preise werden pro 24 h berechnet (bei Go! pro Kalendertag), der erste Miettag bestimmt die Saison (Europcar), bzw. jeder Tag bestimmt die Saison (Go! und JS). Inklusive: CDW-Versicherung mit Selbstbehalt ca. 3410.- (Europcar), ca. 3304.- (JS) und ca. 2950.- (Go!)

Obligatorische Zusatzkosten bei Europcar: Flughafengebühr 37.-, Gasflasche 77.-, Bettwäsche und Geschirr pro Person 57.- bzw. bei JS: 295.-

Hotels in Reykjavík

Eine Auswahl



Icelandair Hotel Reykjavik Marina ****

Das Boutique-Hotel liegt im alten Hafen von Reykjavik und nur wenige Schritte vom Zentrum entfernt. Das Hotel verfügt über ein Café, zwei Bars und ein kleines Fitnessstudio. Es sind Suiten und Familienzimmer buchbar.

Preis pro Person und Nacht inkl. Frühstück

Doppelzimmer	HS 242.–	MS 190.–
Einzelzimmer	HS 422.–	MS 319.–
Doppelzimmer Deluxe	HS 336.–	MS 285.–
Einzelzimmer Deluxe	HS 637.–	MS 534.–

HS: 17.5.–22.9.18, MS: 23.9.–3.11.18



Storm Hotel by Keahotels ***

Das Storm Hotel wurde im Herbst 2015 neu eröffnet. Die grosszügigen Zimmer sind im nordischen Design eingerichtet. Der Fussweg in die Innenstadt beträgt ca. 10 Minuten.

Preis pro Person und Nacht inkl. Frühstück

Doppelzimmer	HS 151.–	MS 84.–
Einzelzimmer	HS 272.–	MS 152.–
Doppelzimmer mit Balkon	HS 166.–	MS 93.–

HS: 16.5.–30.9.18, MS: 1.5.–15.5.18



Fosshotel Barón ***

Das Touristenklasse-Hotel liegt im Zentrum und in der Nähe der Laugavegur-Einkaufsstrasse. Frühstücksrestaurant und Bar stehen zur Verfügung. Kostenlose Parkplätze.

Preis pro Person und Nacht inkl. Frühstück

Doppelzimmer	HS 149.–	MS 108.–
Einzelzimmer	HS 270.–	MS 189.–
Doppelzimmer Deluxe	HS 197.–	MS 141.–
2-Zimmer-Apartment (bei 4 Pers.)	HS 285.–	MS 181.–

HS: 15.5.–30.9.18, MS: 1.5.–14.5.18 / 1.10.–29.12.18



22 Hill Hotel ***

Das einfache Hotel befindet sich etwas ausserhalb des Zentrums Reykjavíks und liegt 15 Gehminuten von der beliebten Einkaufsstrasse entfernt.

Preis pro Person und Nacht inkl. Frühstück

Doppelzimmer	HS 121.–	MS 94.–
Einzelzimmer	HS 203.–	MS 149.–
Doppelzimmer Superior	HS 137.–	MS 103.–

HS: 16.5.–15.9.18 / 27.12.18–3.1.19

MS: 16.3.–15.5.18 / 16.9.–31.10.18

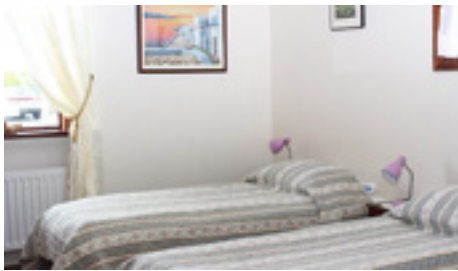

Countryhotel Kríunes

Das charmante Hotel liegt etwas ausserhalb der Stadt direkt am idyllischen See Elliðavatn. In der Hauptsaison können Sie hausgemachte Menüs geniessen. Die Innenstadt ist mit dem Auto in 10 Minuten erreichbar.

Preis pro Person und Nacht inkl. Frühstück

Doppelzimmer	HS 140.–	MS 100.–
Einzelzimmer	HS 280.–	MS 200.–
Suite	HS 210.–	MS 150.–
Familienzimmer (bei 4 Pers.)	HS 100.–	MS 75.–

HS: 15.5.–15.9.18, MS: 3.1.–14.5.18



Hostel Village

Das familiär geführte Hostel mit einfacher Einrichtung befindet sich in der Nähe der Haupteinkaufsstrasse Laugavegur und der Kirche Hallgrímskirkja. Es besteht aus 5 Häusern. Alle Zimmer haben Etagendusche/WC.

Preis pro Person und Nacht inkl. Frühstück

Doppelzimmer	HS 145.–	MS 115.–
Einzelzimmer	HS 230.–	MS 175.–
Bett im 6er Zimmer	HS 115.–	MS 95.–

HS: 1.7.–31.8.18, MS: 1.5.–30.6.18 / 1.9.–30.9.18



- 1 Konzerthaus Harpa
 - 2 Kirche Hallgrímskirkja
 - 3 Kunstmuseum Kjarvalsstaðir
 - 4 Wasserspeicher Perlan
- S Shoppingstrassen Laugavegur Skólavörðustígur

Selbstverständlich können Sie auch weitere, hier nicht aufgeführte Hotels über uns buchen. Wir beraten Sie gerne!

Preise in einem anderen Reisezeitraum, als oben aufgeführt, auf Anfrage.

Transfer Keflavík – Reykjavík

Der internationale Flughafen Keflavík befindet sich ca. 50 km entfernt von Reykjavík. Gerne organisieren wir Tickets für den FlyBus für Sie. Dieser bringt Sie vom Flughafen zur nächstgelegenen Haltestelle Ihrer Unterkunft.

Preis pro Person und Strecke

28.– ab/bis BSI Bus Terminal
33.– ab/bis Unterkunft in Reykjavík

Ferienhäuser

Unsere Empfehlung



Birta í Leyni I und II

In Südisland, zwischen dem See Laugarvatn und dem Gebiet der Geysire gelegen, stehen die Häuser auf dem Landstreifen Leyni am Fluss Brúará. Die Entfernung nach Laugarvatn beträgt 8 km, nach Selfoss 50 km und bis Reykjavik sind es 100 km.

Das im Sommer 2006 aus Holz erbaute, 120 m² grosse Haus Birta I ist komfortabel und sehr geräumig. Es verfügt über ein grosses und ein kleines Doppelzimmer sowie 4 Schlafplätze unter dem Dach («Schlafloft»).

Birta II liegt direkt nebenan und wurde 2015 gebaut. Es ist etwas grösser als Birta I und verfügt über 3 Schlafzimmer (zweimal mit Doppelbett, einmal mit Etagenbett) und 4 Schlafplätze unter dem Dach («Schlafloft»).

Ein kleiner privater Steg führt zum Fluss, wo Angelmöglichkeiten bestehen. Die Häuser werden geothermisch beheizt, Parkmöglichkeit vor dem Haus vorhanden. Beide Häuser haben auf der Veranda je einen Hot Pot.

Birta I pro Woche	HS 1970.–	MS 1440.–
Birta II pro Woche	HS 2270.–	MS 1585.–

HS: 1.6.–31.8.2018
MS: 1.1.–31.5.2018 / 1.9.–20.12.2018

Der Mietpreis beinhaltet die Kosten für Strom, Wasser und Heizung. Duvet, Kissen, Bettwäsche und Handtücher sind inklusive. Die Endreinigung erfolgt durch den Mieter. Mindestmietdauer: 1 Woche, Übernahme donnerstags.

Weitere Ferienhausangebote

finden Sie auf unserer Website www.islandtours.ch.



Hestheimar

Die Ferienhäuschen liegen direkt auf dem Pferdehof Hestheimar, ca. 15 km von Hella entfernt. Alle Sehenswürdigkeiten Südislands, wie der Goldene Kreis und die Wasserfälle Seljalandsfoss und Skógafoss sind von hier aus bequem mit dem Auto erreichbar. Die herzlichen Gastgeber geben gerne auch persönliche Tipps für Tagesausflüge in die Umgebung.

Die 35 m² grossen Häuschen sind zwischen 2008 und 2014 erbaut. In den Einzimmerapartments gibt es Schlafmöglichkeiten für 2 bis 4 Personen, ein Badezimmer und eine Küchenzeile. Gäste dürfen gerne den Hot Pot des nahe gelegenen Gästehauses benutzen. Hestheimar ist bekannt für das exzellente Frühstück, welches optional gebucht werden kann.

Auf dem Pferdehof kann man kürzere oder längere Reittouren in die Umgebung buchen, die auch für Kinder und Anfänger geeignet sind.

Bei 2 Personen pro Tag	HS 335.–	MS 195.–
Zusatzperson pro Tag	HS 41.–	MS 35.–

HS: 1.6.–10.9.2018
MS: 1.1.–31.5.2018

Der Mietpreis beinhaltet die Kosten für Strom, Wasser, Heizung und Endreinigung. Duvet, Kissen, Bettwäsche und Handtücher sind inklusive. Frühstück kann für 23.– pro Person gebucht werden. Die Übernahme ist täglich möglich.

GUT ZU WISSEN

Es gibt eine Vielzahl von Häusern rund um die Insel (ausgenommen Südosten, zwischen Hvölsvöllur und Egilsstaðir). Häufig werden private Sommerhäuser der Isländer zur Vermietung angeboten, da die Eigentümer diese nur wenige Tage im Jahr benutzen. Gerne stellen wir Ihnen eine Rundreise mit Ihren Traumhäusern zusammen. Eine besonders günstige Möglichkeit ist ein «Garantiehaus», bei dem man nur die Region buchen kann und das konkrete Haus erst wenige Tage vor der Abreise zugeteilt wird. Die Übernahmetage sind Donnerstag und Sonntag.

Reiseversicherung «Multi Trip»

Gültig für 1 Jahr und alle in diesem Zeitraum unternommenen Reisen, Zusatzleistungen wie Freizeitschutz (z. B. Skipässe, Konzerttickets), Deckungssumme CHF 20 000.– bei Einzelpersonen und CHF 50 000.– bei Paaren/Familien

Einzelpersonen	CHF 119.–
Paare und Familien, die im gleichen Haushalt leben	CHF 198.–

Stand: September 2017



Ihre Reiseversicherung

Wichtig: Die Versicherung muss drei Monate vor Vertragsabschluss gekündigt werden. Sonst verlängert sich die Versicherung automatisch um ein weiteres Jahr.

Tagesausflüge Island

Unsere Empfehlungen



Reykjavíks Küche zu Fuss

Lernen Sie die nördlichste Hauptstadt der Welt auf kulinarischen Wegen kennen. Auf dem geführten Rundgang zu Fuss entdecken Sie neben den beliebten Sehenswürdigkeiten auch die typisch und zum Teil bizarre Isländische Küche. In verschiedenen Restaurants und Cafés probieren Sie etliche Speisen und lauschen dabei den spannenden Geschichten.

	Erw.	Kind
Ab/bis Reykjavik	126.–	63.–

Sprache: Englisch
Tage: Mo–Sa (ganzjährig)
Mindestteilnehmerzahl: 2
Dauer: 4 Stunden
Kind: 3–12 Jahre
Mindestalter: keines
Kinder bis 2 Jahre gratis



Abenteuerliche Südküste

Für Naturliebhaber bietet dieser Ausflug viele Highlights, wie beispielsweise einen kurzen Spaziergang hinter den Wasserfall Seljalandsfoss. Je nach Wetterbedingungen werden die Klippen von Dyrhólaey oder die Basaltsäulen am Strand von Reynishverfi besucht. Danach machen Sie einen Stopp im Küstendorf Vik mit dem herrlich schwarzen Sandstrand.

	Erw.	Kind
Ab/bis Reykjavik	134.–	67.–

Sprache: Englisch/Deutsch
Tage: ganzjährig (Englisch täglich, Deutsch freitags)
Dauer: 10 Stunden
Kind: 12–15 Jahre
Mindestalter: keines
Kinder bis 11 Jahre gratis



Der Goldene Kreis

Besuchen Sie den Goldenen Wasserfall «Gullfoss» und die faszinierenden Geysire im Haukadalur-Tal. Schauen Sie sich auch die unvergleichlichen Aufnahmen von Vulkanausbrüchen im Besuchszentrum an. Ausserdem besuchen Sie Dingvellir, die historische Parlamentsstätte am Kontinentalgraben, den Bischofsitz Skálholt und die Gewächshäuser in Hveragerði.

	Erw.	Kind
Ab/bis Reykjavik	98.–	49.–

Sprache: Deutsch
Tage: Mo, Di, Do, Sa (ganzjährig)
Dauer: 8 Stunden
Kind: 12–15 Jahre
Mindestalter: keines
Kinder bis 11 Jahre gratis



Schnorcheln oder Tauchen

Die Silfra Spalte ist eines der bestbesetzten Geheimnisse Islands und liegt inmitten des Dingvellir Nationalparks. Das kristallklare Wasser der tiefen Spalte gibt Ihnen das Gefühl von Schwerelosigkeit, während Sie sich von der leichten Strömung treiben lassen. Die Sichtweite beträgt je nach Wetterlage bis zu 100 m.

	Erw.	Kind
Ab/bis Reykjavik	199.–	364.–

Sprache: Englisch
Tage: täglich (ganzjährig)

Schnorcheln/Tauchen
Dauer: 4 bzw. 6 Stunden
Mindestalter: 12 bzw. 18 Jahre

Hinweis Tauchen: Anforderung Tauchschein und Taucherfahrung mit Trockenanzug, das Fliegen ist erst ca. 18–24 Stunden nach dem Tauchgang möglich



Heisser Fluss

Eine Wanderung im Geothermalgebiet Hengill mit seinen Rhyolith-Gesteinen und den zahlreichen Öffnungen mit zischend heissen Gasaustritten und heissen Quellen ist einmalig. Sie erreichen schliesslich Reykjadalur, wo Sie die Möglichkeit haben, in einem warmen Fluss zu baden. Ein Picknick-Lunch ist inbegriffen.

	Erw.	Kind
Ab/bis Hveragerði	142.–	85.–

Sprache: Englisch
Tage: täglich (1.5.–110.)
Mindestteilnehmerzahl: 2
Dauer: 5–6 Stunden
Kind: 8–12 Jahre
Mindestalter: 8 Jahre

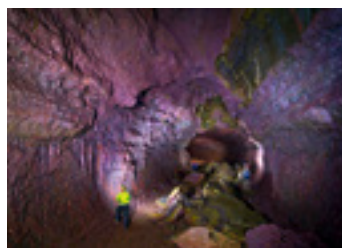

Lavahöhle Viðgelmir

Die Lavahöhle gilt mit einer Länge von 1585 Metern und einem Volumen von 148 000 Kubikmetern als grösste Höhle Islands. Auf einer ca. 1 ½-stündigen Führung besichtigen Sie die beeindruckenden Tropfsteinhallen und Felsformationen, wo das Lavagestein in allen Farben schillert. Der Ausflug beinhaltet ausserdem ein Bad im geothermalen Schwimmbad in Húsafell.

	Erw.	Kind
Ab/bis Reykjavik	206.–	103.–

Sprache: Englisch
Tage: täglich (ganzjährig)
Dauer: 10 Stunden
Kind: 9–15 Jahre
Mindestalter: 4 Jahre
Kinder bis 8 Jahre gratis



Eishöhle im Langjökull Gletscher

Nach der Fahrt im Monstertruck entdecken Sie die unzähligen Tunnel, Gletscherspalten, verschiedene Arten von Eis und Schnee im Gletscherinnern. Das wunderschöne, blaue Eis im Herzen des Gletschers wird Sie begeistern.

	Erw.	Kind
ab/bis Klaki Base Camp	178.–	89.–
ab/bis Húsafell Center	196.–	98.–

Sprache: Englisch
Tage: täglich (ganzjährig)
Dauer: 2 bzw. 4 Stunden
Kind: 12–15 Jahre
Mindestalter: 4 Jahre
Kinder bis 11 Jahre gratis

Hinweis: Zum Klaki Base Camp 4x4-Fahrzeug erforderlich. Ab/bis Húsafell Center Shuttle-Service vorhanden (nur von Juni bis September).



Blaue Lagune

Das Thermalfreibad Blaue Lagune ist eines der bekanntesten und beliebtesten Sehenswürdigkeiten auf Island. Geniessen Sie das entspannende Bad und vergessen Sie nicht, sich eine reinigende Maske aus dem Kieselerde Schlamm zu gönnen.

	Erw.	Kind
Ab/bis Reykjavik	130.–	130.–
nur Eintritt	ab 64.–	ab 9.–

Tage: täglich (ganzjährig)
Mindestalter: 2 Jahre
Kinder bis 13 Jahre gratis

Hinweis: Im Eintritt inbegriffen ist die Nutzung der Handtücher, die Gesichtsmaske und ein Softgetränk.

Die angegebenen Preise sind Richtpreise; je höher die Nachfrage desto teurer der Preis.



Reise ins Innere eines Vulkanes

Nach einer einstündigen Wanderung über hügelige Lavafelder genießen Sie eine fantastische Aussicht über Reykjavik und die Halbinsel Reykjanes. Bevor das Abenteuer beginnt, erfahren Sie viel über die vulkanische Aktivität in Island. In einem offenen Lift fahren Sie im Innern des Vulkanes 120 m nach unten auf den Boden des Vulkankessels.

Ab/bis Reykjavik 382.–

Sprache: Englisch
Tage: täglich (15.5.–15.10.)
Dauer: 5–6 Stunden
Mindestalter: 12 Jahre
Anforderung: keine Platz-/Höhenangst

Der Vulkan Þríhnúkakagigur ist ein erloschener Vulkan. Sein letzter Ausbruch liegt 4000 Jahre zurück. So bietet sich die einmalige Gelegenheit, das innere der Magmakammer zu erkunden. Besonders beeindruckend ist die Grösse der Magmakammer. Die Freiheitsstatue würde vollständig darin verschwinden. Ein faszinierendes Farbenspiel von verschiedenen Lava- und Gesteinsformationen wird Sie begeistern.

Weitere Ausflugsangebote
finden Sie auf unserer Website www.islandtours.ch.



Vulkan Hekla zu Pferde

Erleben Sie einen entspannten Ritt, immer den Vulkan Hekla im Blick. Sogar einen kleinen Fluss können Sie mit Ihrem Pferd durchqueren. Jede Tour wird für Sie alleine durchgeführt und an Ihre Reitkenntnisse angepasst. Die Tour ist auch für Anfänger und Kinder geeignet.

Ab/bis Hella 95.–

Sprache: Englisch, teilweise Deutsch
Tage: täglich
Mindestteilnehmerzahl: 2
Dauer: 1 Stunde
Mindestalter: 4 Jahre



Westmännerinseln

Die der Südküste Islands vorgelagerten Westmännerinseln lassen sich bequem zu Fuss erkunden. Mit der Fähre (ca. 35 Min.) erreichen Sie von Landeyjahöfn den Ort Heimaey. Erkunden Sie den Vulkan Eldfell oder die Klippen von Herjólfsdalur, wo man häufig auf Papageientaucher trifft. Zudem ist die Ausstellung über den Vulkanausbruch von 1973 sehr eindrücklich gestaltet.

	Erw.	Kind
Ab/bis Landeyjahöfn	ab 26.–	ab 13.–

Hin und zurück
Tage: täglich (ganzzjährig)
Kind: 12–15 Jahre
Kinder bis 11 Jahre gratis
Hinweis: Nur Passagierüberfahrt, im Winter anderer Fährhafen



Dórmörk Super Truck Tour

Nach einem kurzen Stopp am schönen Wasserfall Seljalandsfoss reisen Sie in die südlichen Tiefländer nahe des Vulkans Eyjafjallajökull. Sie durchqueren dabei zahlreiche Flüsse und Bäche, bis Sie schliesslich die beliebte Wanderregion Dórmörk erreichen. Hier haben Sie verschiedene Möglichkeiten, die beeindruckende Umgebung zu Fuss zu erkunden.

	Erw.	Kind
Ab/bis Reykjavik	226.–	113.–
Ab/bis Seljalandsfoss	208.–	104.–

Sprache: Englisch
Tage: ganzzjährig (auf Anfrage)
Dauer: 7 bzw. 12 Stunden
Kind: 8–14 Jahre
Mindestalter: 8 Jahre



Puffin-Tour Ingólfshöfði

Abenteuerliche Fahrt auf einem Traktorkarren zum Vogelfelsen Ingólfshöfði, wo Sie neben einer Vielzahl an Vogelarten, vor allem Papageientaucher, mit etwas Glück auch Seehunde beobachten können. Unterwegs erfahren Sie etwas über die Geschichte Islands und über den ersten Siedler Ingólf Arnarson, nach dem das Kap benannt ist.

	Erw.	Kind
Ab/bis Skaftafell	68.–	23.–

Tage: täglich, ausser So (20.5.–20.8.)
Dauer: 2–3 Stunden
Kind: 8–16 Jahre
Mindestalter: 4 Jahre
Kinder bis 7 Jahre gratis



Gletscherwunder

Einfacher Gletscherspaziergang im Nationalpark Skaftafell. Nach einer kurzen Wanderung erreichen Sie die Gletscherzunge, wo auf Steigeisen gewechselt wird. Während der Tour können Sie das weite Panorama geniessen. Die Tour bietet zahlreiche Fotogelegenheiten und tiefe Einblicke in die faszinierende Welt der Gletscher.

	Erw.	Kind
Ab/bis Skaftafell	98.–	49.–

Sprache: Englisch
Tage: täglich (14.–31.10.)
Dauer: 3 Stunden
Kind: 10–15 Jahre
Mindestalter: 10 Jahre



Bootsfahrt auf der Gletscherlagune

Eine Bootsfahrt auf der Gletscherlagune Jökulsárlón darf bei keinem Islandbesuch fehlen. Die Bootsfahrt führt Sie zwischen weiss und blau leuchtenden Eisbergen hindurch. Mit etwas Glück können Sie auch Robben entdecken.

	Erw.	Kind
Amphibien-Boot	52.–	18.–
Zodiac-Boot	90.–	45.–

Sprache: Englisch, teilweise Deutsch
Tage: von Mai bis Oktober, täglich
mehrere Abfahrten
Dauer: ca. 2 Stunden
Amphibien-Boot: Kind 6–12 Jahre,
Kinder bis 5 Jahre gratis
Zodiac-Boot: Kind 10–12 Jahre,
Mindestalter 10 Jahre

Tagesausflüge Island

Unsere Empfehlungen



Linienbus Landmannalaugar

Landmannalaugar ist von rötlichen, gelbbraunen und grünen Bergen umgeben. Die Farben stammen vom Rhyolith, einem kieselsäurehaltigen Ergussgestein. Das Gebiet mit hoher geothermaler Aktivität ist ein beliebtes Wandergebiet. Die Fahrt findet mit einem Linienbus statt.

	Erw.	Kind
Ab/bis Reykjavik	140.–	70.–
Ab/bis Hella, Kirkjubæjarklaustur	120.–	60.–

Weitere Abfahrtsorte auf Anfrage.
Sprache: Deutsch/CD
Tage: täglich (15.6.–5.9., sofern Hochlandpiste geöffnet)
Dauer: 10 Stunden
Kind: 12–15 Jahre
Mindestalter: keines
Kinder bis 11 Jahre gratis
Hinweis: Nur Busfahrt



Wanderung Landmannalaugar

Begeben Sie sich auf eine ca. 4-stündige Wanderung durch die Lavafelder von Laugahraun und verschiedene Canyons. Dabei erhalten Sie einen Einblick in die geodynamischen Aktivitäten des Gebirges. Anschliessend geniessen Sie ein Bad in einem natürlichen, heissen Becken.

	Erw.	Kind
Ab/bis Reykjavik	182.–	91.–
Ab/bis Landmannalaugar	118.–	59.–

Sprache: Englisch
Tage: täglich (15.6.–5.9., sofern Hochlandpiste geöffnet)
Dauer: 14 Stunden ab/bis Reykjavik
Kind: 10–15 Jahre
Mindestalter: 10 Jahre
Hinweis: Treffpunkt Landmannalaugar nur mit 4x4 Fahrzeug zu erreichen.



Super Truck Tour Laki Krater

Nach der Fahrt zur Laki Krater Reihe findet eine geführte Tour in die Krater statt, bevor es weiter geht zum Aussichtspunkt Stórasker. Geniessen Sie den freien Blick auf die Kraterreihe, die wie eine Perlenkette aufgereiht ist. Nach einer rund einstündigen Wanderung führt die Fahrt via den Fagrifoss und die Schlucht Fjaðrárgljúfur zurück zum Ausgangspunkt.

	Erw.	Kind
Ab/bis Kirkjubæjarklaustur	296.–	148.–

Sprache: Englisch
Tage: täglich (16.6.–30.9.)
Mindestteilnehmerzahl: 2
Dauer: 8–9 Stunden
Kind: 8–12 Jahre
Mindestalter: 8 Jahre



Seehundbeobachtung zu Pferd

In der weiten Ebene rund um den Hof Húsey münden zwei grosse Gletscherflüsse ins Meer. Seehunde kommen in grosser Zahl bis weit ins Land hinein, um auf den Stränden und Sandbänken zu ruhen. Dieser Ausritt führt Sie zu den besten Seehund-Beobachtungsplätzen. Der Ritt ist auch ohne Reiterfahrung gut zu bewältigen.

Ab/bis Húsey	82.–
---------------------	------

Sprache: Englisch
Tage: täglich (15.5.–30.9.)
Dauer: 2 Stunden
Mindestalter: 4 Jahre

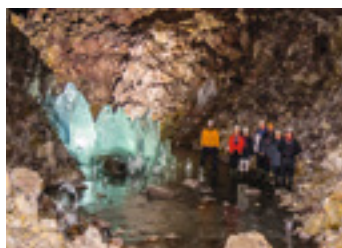

Eisige Unterwelt

Entdecken Sie eine aussergewöhnliche Welt aus Dunkelheit und Eis in der Lavahöhle Lofthellir im Mývatn Gebiet. In dieser Höhle finden Sie beeindruckende natürliche Eisskulpturen. Nach einer kurzen Hinfahrt wandern Sie circa 30 Minuten zur Lavahöhle, wo Sie mindestens eine Stunde in der Höhle das erstaunliche Naturspektakel bewundern.

	Erw.	Kind
Ab/bis Mývatn	228.–	114.–

Sprache: Englisch
Tage: täglich (1.5.–31.10.)
Mindestteilnehmerzahl: 2
Dauer: 5 Stunden
Kind: 8–12 Jahre
Mindestalter: 8 Jahre
Anforderung: gute Kondition und keine Platzangst



Walbeobachtung

Eine 98% Chance besteht, dass Sie auf dieser Tour Wale oder Delfine beobachten können. Am meisten verbreitet sind Minkwale, Buckelwale und die Weisschnauzendelfine.

	Erw.	Kind
Ab/bis Húsavík	90.–	45.–
Ab/bis Reykjavik	74.–	37.–

Sprache: Englisch
Tage: täglich, mehrere Abfahrten (Húsavík: 1.4.–14.12., Reykjavík: ganzjährig)
Dauer: ca. 3 Stunden
Kind: 7–15 Jahre
Kinder bis 6 Jahre gratis



Mývatn Nature Bath

Entspannen Sie im Mývatn Naturbad und geniessen Sie den Blick auf den beeindruckenden Krater Hverfell. Mineralienreiches Wasser aus einem Bohrloch wird in eine kleine Senke geleitet. Der Badesee hat ganzjährig eine Temperatur von 38°C bis 40°C.

	Erw.	Kind
11.–14.5. / 110.–31.12.	35.–	11.–
15.5.–30.9.	39.–	15.–

Tage: täglich
Mindestalter: keines
Kind: 12–15 Jahre
Kinder bis 11 Jahre gratis
Hinweis: Nur Eintritt



Biken

Sie entdecken auf Mountain Bikes die wunderschöne Umgebung des Mývatns bzw. das Geothermalgebiet Hengill. Es werden ausserdem verschiedene Stopps gemacht, wo Sie z.T. die Möglichkeit haben, ein entspannendes, heisses Bad zu geniessen.

Ab/bis Reykjavík	123.–
Ab/bis Hveragerði	205.–

Sprache: Englisch
Tage: täglich (15.5.–11.10.)
Mindestteilnehmerzahl: 2
Dauer: 3 bzw. 6 Stunden
Mindestalter: 12 Jahre
Hinweis Hveragerði: Für erfahrene Biker



Holuhraun und Askja Caldera

Eintagestour mit Super Jeeps durch unberührte und geologisch interessante Landesteile. Die Höhepunkte des Tages sind das Lavafeld Holuhraun und die Askja Caldera, in deren Mitte ein See mit blauem Wasser liegt. Anschliessend haben Sie die Möglichkeit im türkisblauen Kratersee des nahegelegenen Viti-Kraters ein heisses Bad zu nehmen.

Der Vulkanausbruch des Holuhraun 2014 war besonders beeindruckend. Er dauerte über 6 Monate an und förderte etwa achtmal so viel Lava wie der Ausbruch des Eyjafjallajökull 2010. Dabei entstand ein riesiges Lavafeld von etwa 85 Quadratkilometern.

	Erw.	Kind
Ab/bis Reykjahlíð	318.–	159.–

Sprache: Englisch
Tage: Auf Anfrage (15.6.–15.10.)
Mindestteilnehmerzahl: 2
Dauer: 12–14 Stunden
Kind: 8–15 Jahre
Mindestalter: 8 Jahre

Weitere Ausflugsangebote
finden Sie auf unserer Website www.islandtours.ch.

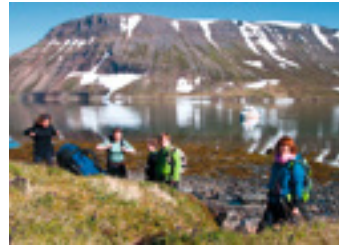

Wanderung im Hornstrandir Naturreservat

Auf der geführten Wanderung werden Sie die schroffen Berge, steile Klippen und in die Tiefe stürzende Wasserfälle dieser unbewohnten Halbinsel am nördlichen Ende der Westfjorde begeistern. Die Chancen stehen gut, Polarfüchse, Seehunde, Wale und massenhaft Vögel zu entdecken. Am Abend geniessen Sie ein gemeinsames Abendessen auf einem isländischen Bauernhof.

Ab/bis Ísafjörður	393.–
--------------------------	-------

Sprache: Englisch
Tage: Mi, Fr (2.6.–15.9.)
Mindestteilnehmerzahl: 4
Dauer: 13 Stunden
Mindestalter: 12 Jahre



Bootstour & Sushi

Diese Bootstour führt Sie durch eine bunte Inselwelt im Breiðafjörður Fjord. Auf der Rundfahrt gibt es unzählige Inseln, einzigartig geformte Klippen sowie verschiedene Vogelarten wie z.B. Papageientaucher, Eiderenten und mit etwas Glück sogar Adler zu entdecken. Höhepunkt ist die Möglichkeit, Kammuscheln direkt aus dem Meer zu kosten.

	Erw.	Kind
Ab/bis Stykkishólmur	70.–	35.–

Sprache: Englisch
Tage: Di, Do, So (15.1.–5.12.)
Dauer: ca. 2 Stunden
Kind: 16–20 Jahre
Kinder bis 15 Jahre gratis



Historisches Hesteyri

Die Landschaft im «Jökulfirðir», dem Gletscherfjord, ist einzigartig mit ihren schneebedeckten Bergen und ihren Felsbuchten. Sie fahren nach Hesteyri, ein Dorf, welches nur mit dem Boot erreichbar ist. Das Dorf wurde in den 1940er Jahren von seinen Bewohnern verlassen, da es keine Strassen und Elektrizität gab oder unwirtlich war.

	Erw.	Kind
Ab/bis Ísafjörður	132.–	66.–

Sprache: Englisch
Tage: Mi, Fr, So (15.6.–28.8.)
Mindestteilnehmerzahl: 2
Dauer: 5 Stunden
Mindestalter: keines
Kind: 4–12 Jahre
Kinder bis 3 Jahre gratis



Reittour Snæfellsnes

Die einmalige Sicht auf den Snæfellsjökull wird Sie auf der Reittour begeistern. Sie reiten entlang des breiten weissen Sandstrandes, eine Seltenheit in Island, oder über Lavafelder und an Seen vorbei. Die Tour kann an Ihre Reitkenntnisse angepasst werden.

Ab/bis Snæfellsbær	116.–
---------------------------	-------

Sprache: Englisch
Tage: täglich
Dauer: ca. 2 Stunden
Mindestalter: 8 Jahre



Rundflug

Ein Rundflug über die einzigartige Natur Islands ist ein einmaliges Erlebnis. Besonders das Hochland und der Vulkankrater Askja sowie die hufeisenförmige Schlucht Ásbýrgi sind aus der Vogelperspektive sehr beeindruckend. Die unterschiedlichen Flüge dauern zwischen 30 Minuten und 2 Stunden.

Ab/bis Mývatn	ab 155.–
Ab/bis Reykjavík	ab 181.–

Sprache: Englisch
Tage: täglich (wetterbedingt)
Mindestteilnehmerzahl: 2
Dauer: individuell
Mindestalter: keines



Hochseefischen

Mit einem kleinen Angelschiff fahren Sie hinaus in die Bucht. Dort wimmelt es von verschiedenen Fischen wie Kabeljau, Schellfisch, Rockfisch und Pollack. Die Tour eignet sich sowohl für erfahrene Fischer, wie auch für Anfänger.

Ab/bis Reykjavík	90.–
Ab/bis Húsavík	140.–

Tage: täglich (Húsavík 1.5.–30.9. / Reykjavík 1.5.–15.9.)
Sprache: Englisch
Dauer: 2–3 Stunden
Kinderpreise auf Anfrage



Mietwagen- Rundreisen

ENTDECKEN SIE ISLAND
AUF EIGENE FAUST

Ringstrasse in den Ostfjorden, wo die Berge des Hochlandes steil zum Meer hin abfallen.



Mietwagen-Rundreisen

8 ODER 10 TAGE ca. 2045 km Island in 8 oder 10 Tagen

Höhepunkte entlang der Ringstrasse
Express-Rundreise



April – Oktober

S. 32

8 TAGE ca. 1290 km Heisse Quellen

Höhepunkte in Süd- und Westisland
Zwei Ausflüge inbegriffen
Wenig Hotelwechsel



Januar – Dezember

S. 33

10 TAGE ca. 1045 km Island gemütlich

Islands Süden
Gemütliches Tempo
Zeit für Ausflüge



Januar – Dezember

S. 34

12 TAGE ca. 1455 km Faszinierendes Island

Inlandflug nach Akureyri
Schwerpunkt Norden und Süden



Januar – Dezember

S. 35

12 TAGE ca. 1860 km Der Westen Islands

Snæfellsnes und Westfjorde
Vogelfelsen Látrabjarg



Mai – September

S. 36

12 TAGE ca. 1650 km Abenteuer Hochland

Kjölur und Sprengisandur
Wanderungen im Hochland
Heisse Quellen zum Baden unterwegs



Juli – September

S. 37

12 TAGE ca. 2260 km Die Entdeckerreise

Sehenswürdigkeiten entlang der Ringstrasse
Snæfellsnes und Mývatn



April – Oktober

S. 38

15 TAGE ca. 2300 km Sightseeing und Reiten

Perfekte Kombination für Reiter
und Nichtreiter
Getrennte Tagesgestaltung möglich



Mai – September

S. 40

15 TAGE ca. 2445 km Die Luxusreise

Ausgesuchte Hotels
Wander- und Bademöglichkeiten
Unterwegs mit viel Komfort



Januar – Dezember

S. 41

15 TAGE ca. 2875 km
Island komplett

Höhepunkte entlang der Ringstrasse
Westfjorde



Mai – September

S.42

15 TAGE ca. 2060 km
Island für Wanderer

Hochland
Tägliche Wanderungen
Island-Wanderführer



Juni – September

S.43

15 TAGE ca. 2380 km
Unentdecktes Island

Islands einsamste Regionen
Hochland und Westfjorde



Juli – September

S.44

15 TAGE ca. 2665 km
Die grosse Rundreise

Langjähriger Bestseller
Entlang der Ringstrasse
Zeit für verschiedene Ausflüge



Januar – Dezember

S.46

15 TAGE ca. 2665 km
Ultimatives Abenteuer

Etliche Ausflüge bereits inklusive
Reise für jedermann machbar
Unvergessliches Erlebnis garantiert



Mai – September

S.48

13 TAGE ca. 2850 km
Island und Färöer

Zwei faszinierende Inselwelten
auf einer Rundreise
Erlebnis pur



Mai – September

S.52

22 TAGE ca. 3360 km
Island Exklusiv

22 Tage Rundreise inkl. Westfjorde
Island intensiv



Mai – September

S.50

14 TAGE ca. 2600 km
Island und Grönland

Exklusive Reiseziele
Zwei Stops in Grönland in einer Reise
Ohne Umwege mit Direktflügen



Mai – September

S.54

Haben Sie individuelle Wünsche?

Cerne beraten wir Sie
062 865 25 55

Weitere Infos:

Fluginformationen S.12
Autofahren in Island S.14
Mietwagenkategorien S.15
Unterkunftskategorien S.30

Bei den Reiseprogrammen handelt es sich um
Vorschläge. Kilometerangaben können variieren.

Unterkunftskategorien

Für unsere Mietwagen-Rundreisen



Verfügbarkeiten

Island ist ein sehr dünn besiedeltes Land. Die Touristenzahlen im Sommer übersteigen bei weitem die Zahl der Einwohner. Die Anzahl der Unterkünfte ist in manchen Regionen sehr eingeschränkt. Bei einer Buchung in der Hauptsaison kann es daher vorkommen, dass wir für einzelne Nächte vom gewählten Standard abweichen oder eine weiter entfernte Unterkunft suchen müssen.

Standard

Der Standard isländischer Hotels ist in der Regel recht einfach und kann vom Standard in Mitteleuropa oder anderen Ferienregionen abweichen. WLAN ist mittlerweile praktisch überall vorhanden. Die Zimmer sind teilweise kleiner als in anderen Ländern üblich. Vor allem Dreibettzimmer oder Doppelzimmer mit Zustellbett(en) sind meistens recht beengt. In Island sind «Sommerhotels» verfügbar. Es handelt sich hierbei um Räumlichkeiten, die im Winter als Internate dienen. Im Sommer werden die Zimmer für Reisende hergerichtet. Die Ausstattung ist einfach, aber es wird ein Hotelservice angeboten.

ECO

Sie übernachten in privaten Gästehäusern, einfachen Sommerhotels oder Jugendherbergen im eigenen Zimmer, inkl. Frühstück und Bettwäsche. Manchmal verfügen die Zimmer über ein Waschbecken, Dusche und WC befinden sich auf der Etage und werden mit anderen Gästen geteilt. Die Einrichtung ist zweckmässig aber ausreichend. Es ist eine gute Möglichkeit, Kosten einzusparen und dennoch ein Minimum an Komfort zu geniessen.

KOMFORT

Bei dieser Variante übernachten Sie vorwiegend in einfachen 2-3 Hotels, manchmal auch in Gästehäusern oder Sommerhotels. Ihr Zimmer verfügt über eine einfache Ausstattung und ein eigenes Badezimmer. Das Frühstück ist inbegriffen. Viele Hotels haben ein Hotelrestaurant. Es ist die günstigste Unterkunftsmöglichkeit mit Zimmern mit Dusche/WC.*

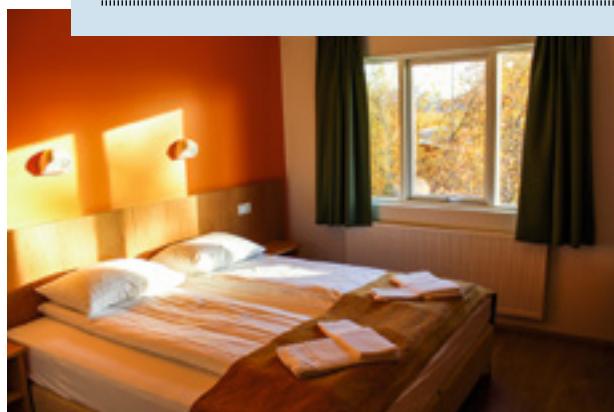

KLEIN & FEIN

Persönlich geführte Unterkünfte mit Charme buchen wir für Sie bei dieser Kategorie. Die Gästehäuser und Hotels sind meist sehr liebevoll eingerichtet und bieten eine gute Möglichkeit, Kontakte zu Isländern zu knüpfen. Alle Zimmer verfügen über Dusche/WC, inkl. Frühstück. Manche Unterkünfte bieten hausgemachte Spezialitäten und Mahlzeiten an. Da die Unterkünfte im Zuge der Jahre gewachsen sind, kann es vorkommen, dass einzelne Unterkünfte nicht mehr als «klein» bezeichnet werden können. Allerdings entsprechen Sie bei allen anderen Punkten der Umschreibung «Klein & Fein».

In Reykjavík buchen wir, sofern verfügbar, eine gemütliche Unterkunft in traumhafter, ruhiger Lage, etwa 10 Fahrminuten von der Innenstadt entfernt. Wenn Sie lieber ein Mittelklassehotel im Zentrum wünschen, geben Sie uns bitte Bescheid.



KOMFORT PLUS

Mit der Wahl dieser Kategorie übernachten Sie in guten 3-4 Hotels in Standard-Zimmern mit Dusche/WC und Frühstück. Viele Hotels wurden erst kürzlich renoviert und gehören zu den Ketten Icelandair Hotels, Fosshotels oder Kea Hotels. Diese Variante ist geeignet für Kunden, die nicht auf einen gewissen Komfort verzichten möchten.*



LUXUS

Sie genießen ausgewählte Hotels der gehobenen Kategorie. Es handelt sich um recht unterschiedliche Unterkünfte, die aber jeweils einen besonderen Charme und Charakter haben. Wir buchen vorwiegend Deluxe und Superior Zimmer oder Junior Suiten für Sie, jedoch kann sich die Zimmerklassifikation von Unterkunft zu Unterkunft unterscheiden. Alle Zimmer verfügen über Dusche/WC, meist auch über weitere Ausstattung wie Sitzecke, Kaffeemaschine oder Bügeleisen. Das Frühstück ist inbegriffen.

Der Standard kann von Luxushotels anderer Länder abweichen. Persönlicher Service durch einen Concierge, Portier oder ähnliches wird in der Regel nicht angeboten. Eine besondere Garderobe wird nicht erwartet.

Die Unterkünfte sind nur bei der Luxusreise auf Seite 37 verfügbar. Andere Reisen auf Anfrage.

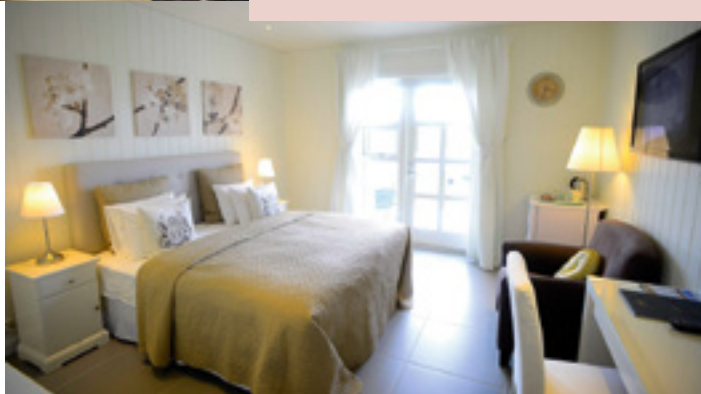
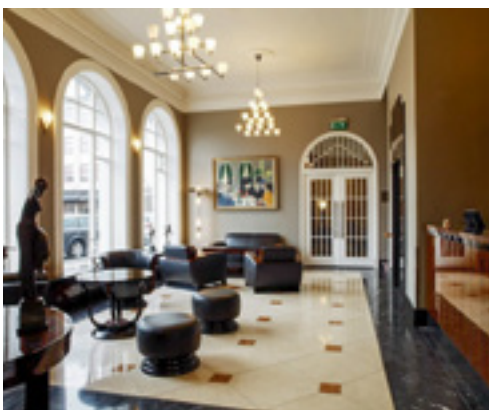

Nicht das Passende dabei?

Gerne stellen wir Ihnen aus den beschriebenen Unterkünften einen individuellen Mix zusammen.

Bei der Gletscherlagune Jökulsárlón treiben Eisberge vom Vatnajökull zum Meer.



8 oder 10 Tage

ISLAND IN 8 ODER 10 TAGEN

Diese Mietwagenreise führt Sie zu den bekanntesten und schönsten Sehenswürdigkeiten entlang der Ringstrasse. Sie eignet sich für alle, die in kurzer Zeit möglichst viel von der faszinierenden Insel sehen möchten.

Programm

Tag 1 Anreise

Flug nach Keflavík und Übernahme des Mietwagens. Übernachtung in der Region Keflavík oder in Reykjavík. (ca. 50 km)

Tag 2 Reykholt - Hraunfossar

Kurzer Abstecher zum Nationalpark Dingvellir. Auf der Weiterfahrt in Richtung Skagafjörður bestaunen Sie die blau bis türkisfarbenen Lava-wasserfälle Hraunfossar. Übernachtung in der Region Sauðárkrúkur. (ca. 410 km)

Tag 3 Akureyri - Godafoss - Mývatn

Legen Sie einen kurzen Stopp beim Wasserfall der Götter, Godafoss, ein, bevor Sie die zahlreichen vulkanischen Aktivitäten am See Mývatn, wie zum Beispiel das Solfatarenfeld Námaskarð, entdecken. Übernachtung in der Region Mývatn oder Húsavík. (ca. 310 km)

Tag 4 Húsavík - Dettifoss - Egilsstaðir

In Húsavík haben Sie die Gelegenheit, an einer Walbeobachtungstour teilzunehmen. Der mächtige Wasserfall Dettifoss ist ein weiterer Höhepunkt auf dem Weg in Richtung Osten. Übernachtung in der Region Egilsstaðir. (ca. 280 km)

Tag 5 Ostisland - Höfn

Die imposanten Ostfjorde werden von malerischen Fischerdörfern gesäumt. Unternehmen Sie eine Bootsfahrt auf der Gletscherlagune Jökulsárlón. Übernachtung in der Region Höfn oder Skaftafell. (ca. 430 km)

Tag 6 Skaftafell Nationalpark - Vík

Eine kurze Wanderung im Nationalpark Skaftafell bringt Sie zum mit Basaltsäulen umrahmten

Wasserfall Svartifoss. Über die Sanderebene Mýrdalssandur gelangen Sie nach Vík mit seinen schwarzen Sandstränden. Übernachtung in der Region Vík. (ca. 300 km)

Tag 7 Skógar - Geysir - Gullfoss - Reykjavík

Besuch der Wasserfälle Skóga- und Seljalandsfoss. Weiterfahrt ins Springquellengebiet Geysir und Besichtigung des goldenen Wasserfalls Gullfoss. Gegen Abend erreichen Sie Reykjavík. Übernachtung in Reykjavík oder in der Nähe des Flughafens. (ca. 260 km)

Tag 8 Abreise

Fahrt zum Flughafen und Rückflug. (ca. 5 km)

UNSER TIPP ISLAND IN 10 TAGEN

Bei der Variante Island in 10 Tagen verlängern Sie die Reise um je eine Zusatznacht in der Region Vík und Mývatn. So haben Sie mehr Zeit für die spannenden Sehenswürdigkeiten der Region und die Möglichkeit einen Ausflug ins Hochland zu unternehmen (wetterbedingt).

Reisepreis pro Person im Doppelzimmer:

HS	MS
Eco: 2025.-	Eco: 1830.-
Komfort: 2245.-	Komfort: 2055.-
Klein & Fein: 2535.-	Klein & Fein: 2340.-
Komfort Plus: 2930.-	Komfort Plus: 2735.-

Höhepunkte entlang der Ringstrasse Express-Rundreise



Mai – September

ca. 2045 km

Preise

Unterkunft	HS	MS
Eco	1660.-	1510.-
Komfort	1870.-	1720.-
Klein & Fein	2070.-	1920.-
Komfort Plus	2390.-	2235.-

Alle Preise sind pro Person bei zwei Teilnehmern im Doppelzimmer, mit Mietwagenkategorie Z. Preise für eine oder mehr als zwei Personen und Kinder auf Anfrage. Beispiele für die Unterkunfts-kategorien finden Sie auf S. 30–31.

Reisedaten

HS: 15.6.–19.8.18
MS: 1.5.–14.6.18 / 20.8.–30.9.18

Zuschlag höhere Mietwagenkategorien (pro Fahrzeug/Miete)

	A	B	N	FB	FG	I
HS	28.-	161.-	427.-	602.-	910.-	1799.-
MS	21.-	70.-	315.-	315.-	560.-	1218.-

Eingeschlossene Leistungen

- Fluganreise in Economy-Klasse inkl. Flughafentaxen (Details siehe S.12)
- 7 Tage Mietwagen der entspr. Kategorie ab/bis Flughafen inkl. unlim. km, CDW-Versicherung, Flughafenservicegebühr
- 7 Übernachtungen mit Frühstück in der entspr. Kategorie
- Reiseunterlagen

Nicht im Preis enthalten

- Allfällige Flug- oder Mietwagenzuschläge
- Reiseversicherung

In heißen Quellen lässt es sich herrlich entspannen.



8 Tage HEISSE QUELLEN

Die Insel ist geprägt durch ihren vulkanischen Ursprung und die vielfältigen Landschaften. Sie ist gespickt mit natürlichen Highlights wie Geysiren, Wasserfällen und Gletschern. Der Besuch verschiedener heißer Quellen macht die Reise zum Wellness-Erlebnis.

Programm

Tag 1 Anreise

Flug nach Keflavik und Übernahme des Mietwagens. Vier Übernachtungen in Südland. (ca. 140 km)

Tag 2 Goldener Kreis - Laugarvatn Fontana Bad

Besuchen Sie heute das Geysir-Gebiet, den wunderschönen Wasserfall Gullfoss und den Nationalpark Dingvellir. Abends können Sie sich im Laugarvatn Fontana Geothermalbad entspannen. (ca. 240 km)

Tag 3 Wanderung zum heißen Fluss

Ein Ausflug mit einem Reiseleiter steht auf dem Programm. Sie wandern durch das heiße Quellengebiet von Reykjadalur. Unterwegs genießen Sie ein Bad in einem heißen Fluss, inkl. Mittagessen. (ca. 100 km)

Tag 4 Vík - Seljalandsfoss - Skógafoss

Entdecken Sie Islands Südküste mit den Wasserfällen Skóga- und Seljalandsfoss. In Vík í Mýrdal gibt es einen schwarzen Lavastrand. (ca. 180 km)

Tag 5 Borgarfjörður - Hraunfossar - Deildartunguhver

Weiterfahrt nach Westisland. Erleben Sie die atemberaubenden Wasserfälle Hraunfossar und Barnafoss sowie die Heisswasserquelle Deildartunguhver. Zwei Übernachtungen in Westisland. (ca. 260 km)

Tag 6 Halbinsel Snæfellsnes

Heute können Sie die Halbinsel Snæfellsnes erkunden, die vom Gletschervulkan Snæfellsjökull überthront wird. Die Sandstrände der Südküste laden zu Spaziergängen ein. (ca. 250 km)

Tag 7 Reykjavík - Blaue Lagune

Auf dem Rückweg zum Flughafen passieren Sie Reykjavík, die nördlichste Hauptstadt der Welt. Bummeln Sie über die Einkaufsstrasse Laugavegur und lassen Sie in einem der vielen kleinen Cafés die Seele baumeln. Am Abend haben Sie die Möglichkeit, die Blaue Lagune zu besuchen (Vorbuchung nötig, nicht inbegriffen). Eine Übernachtung in der Nähe des Flughafens. (ca. 120 km)

Tag 8 Rückflug

Fahrt zum Flughafen und Rückflug. (ca. 5 km)

UNSER TIPP VERLÄNGERUNG

Packen Sie die Gelegenheit und verlängern Sie Ihre Reise um 3 bzw. 4 Tage auf den Westmännerinseln und im Nationalpark Skaftafell, wo Sie eine Bootstour auf der Gletscherlagune Jökulsárlón unternehmen können. Wir stellen Ihnen gerne ein individuelles Angebot zusammen.

Höhepunkte in Süd- und Westisland
Zwei Ausflüge inbegriffen
Wenig Hotelwechsel



Januar – Dezember

ca. 1290 km

Preise

Unterkunft	HS	MS	NS
Eco	1890–	1735–	1415–
Komfort	2060–	1905–	1580–
Klein & Fein	2295–	2150–	1630–
Komfort Plus	2655–	2505–	1855–

Alle Preise sind pro Person bei zwei Teilnehmern im Doppelzimmer, mit Mietwagenkategorie Z (Kat. A bei NS). Beispiele für die Unterkunfts-kategorien finden Sie auf S. 30–31. Preise für eine oder mehr als zwei Personen, Kinder sowie Preise ab Oktober 2018 auf Anfrage erhältlich.

Reisedaten

HS: 15.6.–19.18.18
MS: 1.5.–14.6.18 / 20.8.–30.9.18
NS: 1.1.–30.4.18

Zuschlag höhere Mietwagenkategorien (pro Fahrzeug/Miete)

	A	B	N	FB	FC	I
HS	28.–	161.–	427.–	602.–	910.–	1799.–
MS	21.–	70.–	315.–	315.–	560.–	1218.–
NS	inkl.	49.–	308.–	63.–	392.–	910.–

Eingeschlossene Leistungen

- Fluganreise in Economy-Klasse inkl. Flughafentaxen (Details siehe S. 12)
- 7 Tage Mietwagen der entspr. Kategorie ab/bis Flughafen inkl. unlim. km, CDW-Versicherung, Flughafenservicegebühr
- 7 Übernachtungen mit Frühstück in der entspr. Kategorie
- Eintritt Laugarvatn Fontana Bad
- Ausflug «Heisser Fluss»
- Reiseunterlagen

Nicht im Preis enthalten

- Allfällige Flug- oder Mietwagenzuschläge
- Reiseversicherung

In bunten Farben schillern die Mineralien bei den heissen Quellen und Schlammtpöfen von Krísvík.



10 Tage

ISLAND GEMÜTLICH

Diese Reise bringt Ihnen den Süden von Island näher. Dabei bleibt auch Zeit für spontane Unternehmungen, wie eine Wanderung oder ein Bad in einer heissen Quelle sowie diverse Tagesausflüge, unter anderem ins Landesinnere oder auf die Westmännerinseln.

Programm

Tag 1 Anreise

Flug nach Keflavík und Übernahme des Mietwagens. Übernachtung in der Region Keflavík oder in Reykjavík. (ca. 50 km)

Tag 2 Seljalandsfoss - Skógar - Vík

Fahrt entlang der Südküste zum Wasserfall Seljalandsfoss. In Skógar gibt es, neben einem weiteren Wasserfall, ein sehenswertes Freilichtmuseum. In Vík lohnt sich eine Wanderung zum Vogelfelsen. Zwei Übernachtungen in der Region Vík. (ca. 185 km)

Tag 3 Tag zur freien Verfügung

Unternehmen Sie einen Tagesausflug ins Hochland, nach Dörmörk oder auf die Westmännerinseln.

Tag 4 Mýrdalssandur - Vatnajökull

Über die Sanderebene Mýrdalssandur gelangen Sie zum grössten Gletscher Islands, dem Vatnajökull. Möglichkeit für eine Bootsfahrt zwischen den Eisbergen. Zwei Übernachtungen in der Region Skaftafell oder Höfn. (ca. 230 km)

Tag 5 Skaftafell Nationalpark

Verbringen Sie einen Tag im Nationalpark Skaftafell oder unternehmen Sie eine geführte Gletscherwanderung.

Tag 6 Südküste - Hella

Rückfahrt der Südküste entlang in Richtung Reykjavík. Besuchen Sie nochmals Ihre Lieblingsorte von Tag 2 oder entspannen Sie in einem der zahlreichen Schwimmbäder. Zwei Übernachtungen in der Region Hella, Selfoss oder Laugarvatn. (ca. 290 km)

Tag 7 Tag zur freien Verfügung

Heute können Sie eine Wanderung beim Krater Keríð oder eine Reittour in der Umgebung unternehmen. Eine andere Möglichkeit ist eine Schnorcheltour «zwischen Amerika und Europa».

Tag 8 Goldener Kreis - Geysir

Erleben Sie den berühmten Geysir Strokkur, den bezaubernden Wasserfall Gullfoss sowie den Nationalpark Þingvellir. Übernachtung in Reykjavík. (ca. 120 km)

Tag 9 Halbinsel Reykjanes

Die Halbinsel Reykjanes wartet mit vielen vulkanischen Aktivitäten auf Sie. Entdecken Sie die Heissquellengebiete bei Krísvík und Gunnuhver. Hier befindet sich auch die weltbekannte Blaue Lagune (Vorausbuchung nötig, nicht inbegriffen). Übernachtung in der Region Reykjavík oder Keflavík. (ca. 165 km)

Tag 10 Abreise

Fahrt zum Flughafen und Rückflug. (ca. 5 km)

UNSER TIPP AUSFLUG

Mit der Fähre gelangen Sie auf die Hauptinsel Heimaeý, die sich problemlos zu Fuss erkunden lässt. Unternehmen Sie eine Wanderung auf den Vulkan Eldfell und geniessen Sie eine wunderbare Aussicht über die gesamte Insel sowie auf die Südküste Islands. Auf einem Spaziergang entlang der Klippen von Herjólfssdalur trifft man häufig auf die herzigen Papageientaucher. Zudem ist die Ausstellung über den Vulkanausbruch von 1973, der über 5000 Menschen zur Flucht auf das isländische Festland zwang, sehr eindrücklich gestaltet. Der Ausflug beinhaltet eine Übernachtung auf den Westmännerinseln inkl. Frühstück (anstelle einer zweiten Nacht in Vík) und die Fährüberfahrt ohne Mietwagen ab/bis Landeyjarhöfn.

Islands Süden
Gemütliches Tempo
Zeit für Ausflüge



Januar – Dezember

ca. 1045 km

Preise

Unterkunft	HS	MS	NS
Eco	2045.–	1855.–	1495.–
Komfort	2275.–	2090.–	1665.–
Klein & Fein	2440.–	2250.–	1730.–
Komfort Plus	2955.–	2765.–	2180.–

Alle Preise sind pro Person bei zwei Teilnehmern im Doppelzimmer, mit Mietwagenkategorie Z (Kat. A bei NS). Preise für eine oder mehr als zwei Personen und Kinder auf Anfrage. Beispiele für die Unterkunfts-kategorien finden Sie auf S. 30–31.

Reisedaten

HS: 15.6.–19.8.18
MS: 15.–14.6.18 / 20.8.–30.9.18
NS: 1.1.–30.4.18 / 1.10.–20.12.18

Zuschlag höhere Mietwagenkategorien (pro Fahrzeug/Miete)

	A	B	N	FB	FC	I
HS	36.–	207.–	549.–	774.–	1170.–	2313.–
MS	27.–	90.–	405.–	405.–	720.–	1566.–
NS	inkl.	63.–	396.–	81.–	504.–	1170.–

Eingeschlossene Leistungen

- Fluganreise in Economy-Klasse inkl. Flughafentaxen (Details siehe S.12)
- 9 Tage Mietwagen der entspr. Kategorie ab/bis Flughafen inkl. unlim. km, CDW-Versicherung, Flughafenservicegebühr
- 9 Übernachtungen mit Frühstück in der entspr. Kategorie
- Reiseunterlagen

Nicht im Preis enthalten

- Allfällige Flug- oder Mietwagenzuschläge
- Zuschlag Ausflug Westmännerinseln inkl. Übernachtung zw. 30.– bis 75.– pro Person
- Reiseversicherung



12 Tage

FASZINIERENDES ISLAND

Durch den Inlandflug nach Nordisland gewinnen Sie Zeit, um die Sehenswürdigkeiten in Nord-, Ost- und Südisland in Ruhe zu erkunden.

Programm

Tag 1 Anreise

Flug nach Keflavík und Flybus Transfer nach Reykjavík und Übernachtung. (ca. 50 km)

Tag 2 Reykjavík - Akureyri

Am Morgen erkunden Sie Islands Hauptstadt Reykjavík. Am frühen Nachmittag Inlandflug nach Akureyri und Übernahme des Mietwagens. Den Rest des Tages verbringen Sie in Akureyri. Eine Übernachtung in Akureyri.

Tag 3 Akureyri - Mývatn

Auf dem Weg zum See Mývatn bewundern Sie den Götterwasserfall Godafoss. Spazieren Sie am Mývatn durch das Lavalabyrinth von Dimmuborgir. Die bis zu 100 °C heißen Schlammputzen von Námaskarð sind ebenfalls sehenswert. Zwei Übernachtungen in der Region Mývatn oder Húsavík. (ca. 120 km)

Tag 4 Húsavík - Ásbyrgi - Dettifoss

Im malerischen Fischerdorf Húsavík werden regelmäßig Walbeobachtungsfahrten angeboten. Stattens Sie der hufeisenförmigen Schlucht Ásbyrgi einen Besuch ab, bevor Sie auf dem Rückweg zum Mývatn den mächtigen Wasserfall Dettifoss bestaunen. (ca. 210 km)

Tag 5 Mývatn - Egilsstaðir

Fahrt nach Egilsstaðir. Unternehmen Sie eine kleine Wanderung im Gebiet rund um den See Lagarfljót, zum Beispiel zum Hengifoss-Wasserfall. Eine Übernachtung in der Region Egilsstaðir. (ca. 240 km)

Tag 6 Ostisland - Höfn

Entlang der beeindruckenden Ostfjorde, welche ganz im Zeichen des majestätischen

Vatnajökullgletschers stehen, gelangen Sie nach Höfn. Eine Übernachtung in der Region Höfn. (ca. 250 km)

Tag 7 Nationalpark Skaftafell

Eine Bootsfahrt auf der Gletscherlagune Jökulsárlón lohnt sich. Leichte Wanderung zum Svartifoss-Wasserfall, der von schwarzen Basaltsäulen umrahmt wird. Zwei Übernachtungen in der Region Kirkjubæjarklaustur. (ca. 200 km)

Tag 8 Tag zur freien Verfügung

Je nach Saison und Wetter ist ein Abstecher ins Hochland, z. B. nach Landmannalaugar oder zu den Laki-Kratern empfehlenswert.

Tag 9 Südküste

Fahrt an die Südspitze Islands nach Vík, Brutplatz von zahlreichen Vogelarten. Besuch des Freilichtmuseums und des Wasserfalls in Skógar. Anschließend zieht Sie der Wasserfall Seljalandsfoss in seinen Bann. Zwei Übernachtungen in der Region Hella oder Selfoss. (ca. 170 km)

Tag 10 Tag zur freien Verfügung

Erleben Sie im geothermalen Kraftwerk Hellisheiði wie die Isländer den «grünen Strom» aus Erdwärme gewinnen. Daneben sind auch verschiedene Tagesausflüge möglich.

Tag 11 Geysir - Gullfoss - Þingvellir

Heute stehen besonders berühmte Sehenswürdigkeiten auf dem Programm. So unter anderem das Geysir-Gebiet, der goldene Wasserfall Gullfoss sowie der Nationalpark Þingvellir, wo sich das Althing befindet. Übernachtung in Reykjavík oder in der Nähe des Flughafens. (ca. 210 km)

Tag 12 Abreise

Fahrt zum Flughafen und Rückflug. (ca. 5 km)

Inlandflug nach Akureyri Schwerpunkt Norden und Süden



Januar – Dezember

ca. 1455 km

Preise

Unterkunft	HS	MS	NS
Eco	2645.–	2430.–	2095.–
Komfort	3140.–	2925.–	2235.–
Klein & Fein	3335.–	3120.–	2445.–
Komfort Plus	3740.–	3525.–	2735.–

Alle Preise sind pro Person bei zwei Teilnehmern im Doppelzimmer, mit Mietwagenkategorie Z (Kat. A bei NS). Preise für eine oder mehr als zwei Personen und Kinder auf Anfrage. Beispiele für die Unterkunfts-kategorien finden Sie auf S. 30–31.

Reisedaten

HS: 15.6.–19.8.18
MS: 1.5.–14.6.18 / 20.8.–30.9.18
NS: 1.1.–30.4.18 / 1.10.–20.12.18

Zuschlag höhere Mietwagenkategorien (pro Fahrzeug/Miete)

	A	B	N	FB	FG	I
HS	40.–	230.–	610.–	860.–	1300.–	2570.–
MS	30.–	100.–	450.–	450.–	800.–	1740.–
NS inkl.	70.–	440.–	90.–	560.–	1300.–	

Eingeschlossene Leistungen

- Fluganreise in Economy-Klasse inkl. Flughafentaxen (Details siehe S.12)
- Transfer mit dem Flybus vom Flughafen nach Reykjavík
- Inlandflug Reykjavík – Akureyri inkl. Taxen
- 10 Tage Mietwagen der entspr. Kategorie ab Flughafen Akureyri/bis Flughafen Keflavík inkl. unlim. km, CDW-Versicherung, Flughafenservicegebühr, Einwegmiete
- 11 Übernachtungen mit Frühstück in der entspr. Kategorie
- Reiseunterlagen

Nicht im Preis enthalten

- Flughafentransfer von Hotel Reykjavík zum Inlandsflughafen
- Allfällige Flug- oder Mietwagenzuschläge
- Reiseversicherung

Die drolligen Papageientaucher lassen sich besonders in Látrabjarg gut fotografieren.



Snaðfellsnes und Westfjorde Vogelfelsen Látrabjarg



Mai – September

ca. 1860 km

12 Tage

DER WESTEN ISLANDS

Die rauen Westfjorde bieten für Naturfreunde neben verschiedenen Wanderwegen und einem einmaligen Naturschutzgebiet, ein besonders reiches Vogelleben. In Látrabjarg nisten unter anderem zahlreiche Papageientaucher.

Programm

Tag 1 Anreise

Flug nach Keflavík und Übernahme des Mietwagens. Übernachtung in Reykjavík oder Keflavík. (ca. 50 km)

Tag 2 Reykjavík – Hvammstangi

Fahrt in den Nordwesten Islands. Die Halbinsel Vatnsnes verfügt neben schönen Wanderwegen auch über eine grosse Seehundkolonie. Eine Übernachtung in der Region Hvammstangi. (ca. 290 km)

Tag 3 Hólmavík – Drangsnæs

In Hólmavík gibt es ein Museum über Hexerei und deren Verfolgung. Auf dem Weg in eines der einsamsten Gebiete Islands, Strandir, liegt der kleine Fischerort Drangsnæs. Übernachtung in der Region Drangsnæs oder Hólmavík. (ca. 270 km)

Tag 4 Drangsnæs – Ísafjörður

Über den Pass Steingrímsfjarðarheiði und entlang imposanter Fjorde gelangen Sie nach Ísafjörður. Drei Übernachtungen in der Region. (ca. 240 km)

Tag 5 Tag zur freien Verfügung

Ein Ausflug ins Naturreiservat Hornstrandir lohnt sich. Es zählt zu den letzten unberührten Naturlandschaften Europas und ist nur mit dem Boot erreichbar.

Tag 6 Tag zur freien Verfügung

Auf der kleinen Insel Vigur nisten jedes Jahr tausende Meeresvögel und Eiderenten. Ab Ísafjörður werden geführte Ausflüge dorthin organisiert.

Tag 7 Ísafjörður – Dynjandifoss

Entlang eines schmalen Küstensaums fahren Sie in Richtung Süden. Am Ende des Arnarfjörður stürzt der Dynjandifoss in Kaskaden den Fels hinab. Zwei Übernachtungen in der Region Patreksfjörður. (ca. 210 km)

Tag 8 Látrabjarg

Am westlichsten Punkt von Island, Látrabjarg, lassen sich viele Seevögel beobachten. Vor allem der putzige Papageientaucher ist hier besonders zutraulich (Juni bis Mitte August).

Tag 9 Brjánslækur – Stykkishólmur

Überfahrt mit der Fähre MS Baldur nach Stykkishólmur. Zwei Übernachtungen in der Region Snaðfellsnes oder Borgarnes. (ca. 80 km)

Tag 10 Halbinsel Snaðfellsnes

Die Halbinsel Snaðfellsnes wird vom Gletscher Snaðfellsjökull überthront. An der Südküste finden Sie weisse Sandstrände zwischen schwarzen Felsen, wo zahlreiche Vögel nisten. (ca. 200 km)

Tag 11 Deildartunguhver – Hraunfossar

Erleben Sie die ergiebige Heisswasserquelle Islands, Deildartunguhver und bewundern Sie die einzigartigen Lavawasserfälle Hraunfossar, die ein gutes Fotomotiv abgeben. Übernachtung in der Region Reykjavík oder Keflavík. (ca. 310 km)

Tag 12 Abreise

Fahrt zum Flughafen und Rückflug. (ca. 5 km)

Preise

Unterkunft	HS	MS
Eco	2525.–	2285.–
Komfort	2965.–	2725.–
Klein & Fein	3195.–	2955.–

Alle Preise sind pro Person bei zwei Teilnehmern im Doppelzimmer, mit Mietwagenkategorie Z. Preise für eine oder mehr als zwei Personen und Kinder auf Anfrage. Beispiele für die Unterkunfts-kategorien finden Sie auf S. 30–31.

Reisedaten

HS: 15.6.–19.8.18
MS: 15.–14.6.18 / 20.8.–30.9.18

Zuschlag höhere Mietwagenkategorien (pro Fahrzeug/Miete)

	A	B	N	FB	FC	I
HS	44.–	253.–	671.–	946.–	1430.–	2827.–
MS	33.–	110.–	495.–	495.–	880.–	1914.–

Eingeschlossene Leistungen

- Fluganreise in Economy-Klasse inkl. Flughafentaxen (Details siehe S.12)
- 11 Tage Mietwagen der entspr. Kategorie ab/bis Flughafen inkl. unlim. km, CDW-Versicherung, Flughafenservicegebühr
- 11 Übernachtungen mit Frühstück in der entspr. Kategorie
- Fähre über den Breiðafjörður
- Reiseunterlagen

Nicht im Preis enthalten

- Allfällige Flug- oder Mietwagenzuschläge
- Reiseversicherung

Das isländische Hochland ist an manchen Orten eine fast ausserirdisch wirkende, schwarze Steinwüste.



12 Tage

ABENTEUER HOCHLAND

Sie fahren über die abenteuerlichen Hochlandpisten und durchqueren die Gletscherflüsse. Unterwegs entspannen Sie in natürlich heißen Quellen und wandern in Landmannalaugar und Kerlingarfjöll.

Programm

Tag 1 Anreise

Flug nach Keflavik und Übernahme des Mietwagens. Übernachtung in Reykjavik oder in der Nähe des Flughafens. (ca. 50 km)

Tag 2 Þingvellir - Geysir - Gullfoss

Erkundung der Hauptstadt Reykjavik. Anschließend Fahrt über den Nationalpark Þingvellir ins Springquellengebiet Geysir und zum goldenen Wasserfall Gullfoss. Übernachtung in der Region Laugarvatn. (ca. 100 km)

Tag 3 Kjölur - Kerlingarfjöll

Über die Kjölur-Hochlandpiste erreichen Sie Kerlingarfjöll. Überall dampft es aus kleinen Spalten. Zwei Übernachtungen in der Region Kerlingarfjöll. (ca. 140 km)

Tag 4 Tag zur freien Verfügung

Unternehmen Sie eine eindruckliche Wanderung im Gebiet von Kerlingarfjöll und entspannen Sie abends in einer heißen Quelle.

Tag 5 Hveravellir - Skagafjörður

Weiterfahrt zu den heißen Quellen von Hveravellir und weiter in Richtung Norden. Im Tal der Pferde, Skagafjörður, gibt es Einiges zu entdecken. Übernachtung in der Region Sauðárkrúkur. (ca. 210 km)

Tag 6 Akureyri - Góðafoss - Mývatn

Auf dem Weg zum Mückensee Mývatn kurzer Stopp in Akureyri und beim Wasserfall Góðafoss. Der Mývatn besticht durch eine äusserst vielfältige Vulkanlandschaft. Zwei Übernachtungen in der Region Mývatn oder Húsavík. (ca. 220 km)

Tag 7 Húsavík - Halbinsel Tjörnes

Rundfahrt um die Halbinsel Tjörnes und Halt in Húsavík, wo täglich mehrere Walbeobachtungstouren angeboten werden. Besuch der Wasserfälle im Nationalpark Jökulsárgljúfur. (ca. 240 km)

Tag 8 Sprengisandur - Landmannalaugar

Heute steht die zweite Hochlandroute auf dem Programm. Die Sprengisandur ist eine der klassischen und gleichzeitig eine der längsten und berühmtesten Nord-Süd-Routen durch das isländische Hochland. Zwei Übernachtungen am Rande des Hochlandes. (ca. 280 km)

Tag 9 Tag zur freien Verfügung

Wanderung im Gebiet Landmannalaugar. Die Gegend gilt aufgrund der farbigen Berge und vielen vulkanischen Erscheinungen als eine der schönsten der Insel.

Tag 10 Þórsmörk - Hella

Unterwegs nach Hella entdecken Sie das ebenfalls sehr eindruckliche Tal Þórsmörk, das von drei Gletschern umgeben ist. Übernachtung in der Region Hella. (ca. 270 km)

Tag 11 Hveragerði - Halbinsel Reykjanes

In Hveragerði werden die Gewächshäuser mit Erdwärme beheizt. Auf der Halbinsel Reykjanes spazieren Sie am Strand entlang zu den Leuchttürmen von Garður. Übernachtung in der Region Reykjavik oder Keflavik. (ca. 130 km)

Tag 12 Abreise

Fahrt zum Flughafen und Rückflug. (ca. 5 km)

Kjölur und Sprengisandur
Wanderungen im Hochland
Heisse Quellen zum Baden unterwegs



Juli - September

ca. 1650 km

Preise

Unterkunft	HS	MS
Eco	3150.-	2625.-
Komfort	3565.-	3040.-

Alle Preise sind pro Person bei zwei Teilnehmern im Doppelzimmer, mit Mietwagenkategorie FG. Preise für eine oder mehr als zwei Personen und Kinder auf Anfrage. Beispiele für die Unterkunfts-kategorien finden Sie auf S. 30-31.

Reisedaten

HS: 17.-19.8.18
MS: 20.8.-15.9.18

Achtung: Öffnung des Hochlandes wetterbedingt.

Zuschlag höhere Mietwagenkategorien
(pro Fahrzeug/Miete)

	G	H	I	XP*
HS	209.-	506.-	1397.-	1639.-
MS	198.-	352.-	1034.-	880.-

*XP=Land Rover Defender

Eingeschlossene Leistungen

- Fluganreise in Economy-Klasse inkl. Flughafentaxen (Details siehe S. 12)
- 11 Tage Mietwagen der entspr. Kategorie ab/bis Flughafen inkl. unlim. km, CDW-Versicherung, Flughafenservicegebühr
- 11 Übernachtungen mit Frühstück in der entspr. Kategorie
- Reiseunterlagen

Nicht im Preis enthalten

- Allfällige Flug- oder Mietwagenzuschläge
- Reiseversicherung



12 Tage

DIE ENTDECKERREISE

Entdecken Sie die schönsten Sehenswürdigkeiten entlang der Ringstrasse mit Schwerpunkt Halbinsel Snæfellsnes und Mývatngebiet. Die Region rund um den See Mývatn gilt als eines der Highlights für viele Islandreisende.

Programm

Tag 1 Anreise

Flug nach Keflavík und Übernahme des Mietwagens. Übernachtung in Reykjavík oder in der Nähe des Flughafens. (ca. 50 km)

Tag 2 Reykjavík - Walfjord - Reykholt

Besuchen Sie am Vormittag die Hauptstadt Reykjavík. Das Drehrestaurant Perlan bietet eine schöne Aussicht auf die ganze Stadt. Nachmittags gelangen Sie entlang des Hvalfjörður (Walfjord) nach Borgarnes und weiter ins Dichterstädtchen Reykholt. Ganz in der Nähe befinden sich die atemberaubend schönen Lavawasserfälle Hraunfossar. Zwei Übernachtungen in der Region Borgarnes. (ca. 130 km)

Tag 3 Halbinsel Snæfellsnes

Rundfahrt um die Halbinsel Snæfellsnes, auch «Island in einer Nussschale» genannt. Es werden geführte Touren auf den Gletscher Snæfellsjökull angeboten. Im Süden finden Sie weisse Sandstrände und grüne Wiesen, im Norden kleine Fischerhäfen. Ab Ólafsvík können Sie eine Walbeobachtungstour unternehmen. (fakultativ). (ca. 330 km)

Tag 4 Vatnsnes - Skagafjörður

Mit etwas Glück können Sie an der Küste der Halbinsel Vatnsnes Seehunde beobachten. Im Heimatmuseum Glaumbær gibt es schöne alte Torfhöfe zu besichtigen. Hólar beherbergt neben dem alten Bischofssitz auch ein Pferdezentrum, wo Ihnen die Besonderheiten des Islandpferdes näher gebracht werden. Übernachtung in der Region Sauðárkrúkur. (ca. 250 km)

Tag 5 Akureyri - Godafoss - Mývatn

In der zweitgrößten Stadt Islands, Akureyri, finden Sie einen botanischen Garten mit Café und viele hübsche Geschäfte. Auf der Weiterfahrt ins Mývatngebiet wartet der Götterwasserfall Godafoss, der sich in zwei Arme teilt, auf Sie. Zwei Übernachtungen in der Region Mývatn oder Húsavík. (ca. 220 km)

Tag 6 Húsavík - Mývatn

Unternehmen Sie einen Abstecher ins malerische Fischerdorf Húsavík und begeben Sie sich auf eine Walbeobachtungsfahrt (fakultativ). Rund um den Mývatnsee gibt es viele interessante Sehenswürdigkeiten, wie beispielsweise das Lavabyrinth Dimmuborgir, die heißen Quellen bei Námaskarð, die Lavafelder der Krafla sowie die

Pseudokrater von Skútustaðir. Abends entspannen Sie im Mývatn Nature Bath (fakultativ). (ca. 120 km)

Tag 7 Ásbyrgi - Dettifoss - Egilsstaðir

Weiterfahrt zur hufeisenförmigen Schlucht Ásbyrgi und zu den Echofelsen Hljóðaklettur. Der 44 m hohe Wasserfall Dettifoss beeindruckt durch seine riesigen Wassermassen. Entlang der Missetäterwüste Óðaðhraun gelangen Sie nach Ostisland. Spazieren Sie durch Islands größtes Waldgebiet Hallormsstaður. Übernachtung in der Region Egilsstaðir. (ca. 235 km)

Tag 8 Ostfjorde - Höfn

In den Ostfjorden befinden sich viele hübsche Fischerdörfer. Djúpivogur, einer der ältesten Handelsplätze der Insel, ist nur eines davon. Übernachtung in der Region Höfn. (ca. 290 km)

Tag 9 Jökulsárlón - Skaftafell - Vík

Wir empfehlen eine Bootsfahrt auf der Gletscherglacie Jökulsárlón (fakultativ), bevor Sie eine kurze Wanderung zum Svartifoss Wasserfall, der von schwarzen Basaltsäulen umrahmt wird, unternehmen. Über die Sanderebene gelangen Sie zum Küstenort Vík, mit tiefschwarzen Lavastränden



Sehenswürdigkeiten entlang der Ringstrasse Snæfellsnes und Mývatn



April – Oktober

ca. 2260 km

und Sicht auf die Felsnadeln Reynisdrangar, Skessudrangur, Laddrangur sowie Langhamar. Eine Übernachtung in der Region Vík. (ca. 280 km)

Tag 10 Skógar – Seljalandsfoss – Hekla
An der Südküste gibt es zwei weitere Wasserfälle zu bewundern, den Skógafoss und den Seljalandsfoss. Im Informationszentrum Eyjafjallajökull finden Sie spannende Berichte zum Leben am Fusse eines Vulkans und zum Vulkanausbruch 2010. Eine Übernachtung in der Region Hella. (ca. 130 km)

Tag 11 Geysir – Gullfoss – Þingvellir
Auf dem Weg ins Geysir-Gebiet, wo der Strokkur regelmässig seine Wasserfontänen in die Luft schleudert, liegt der Vulkankrater Kerið, der mit leuchtend rotem Gestein beeindruckt. Der goldene Wasserfall Gullfoss ist ein beliebtes Fotomotiv. Am Ende des Tages besuchen Sie die bedeutendste historische Stätte Islands, Þingvellir. Übernachtung in Reykjavík oder in der Nähe des Flughafens. (ca. 220 km)

Tag 12 Rückflug
Fahrt zum Flughafen und Rückflug. (ca. 5 km)



UNSER TIPP ANSCHLUSS- PROGRAMM

Kombinieren Sie Ihre Islandreise mit einem Abstecher nach Grönland. In der Diskobucht bei Ilulissat erlebt man die faszinierende Welt der kalbenden Gletscher. Besonders beeindruckend ist eine Bootsfahrt zwischen den riesigen Eisbergen hindurch. Aber auch eine Hundeschlittenfahrt ist sehr erlebnisreich. In den Jäger- und Fischerdörfern erfährt man viel über die Kultur der Inuit. Die Flugzeit ab Reykjavík beträgt nur etwa 3 Stunden. Weitere Informationen finden Sie auf Seite 78.

Preise

Unterkunft	HS	MS	NS
Eco	2335–	2095–	1775–
Komfort	2740–	2495–	1915–
Klein & Fein	2995–	2760–	2050–
Komfort Plus	3415–	3180–	2335–

Alle Preise sind pro Person bei zwei Teilnehmern im Doppelzimmer, mit Mietwagenkategorie Z (Kat. A bei NS). Preise für eine oder mehr als zwei Personen und Kinder auf Anfrage. Beispiele für die Unterkunfts-kategorien finden Sie auf S. 30–31.

Reisedaten

HS: 15.6.–19.8.18
MS: 1.5.–14.6.18 / 20.8.–30.9.18
NS: 1.1.–30.4.18 / 1.10.–20.12.18

Zuschlag höhere Mietwagenkategorien (pro Fahrzeug/Miete)

	A	B	N	FB	FG	I
HS	44–	253–	671–	946–	1430–	2827–
MS	33–	110–	495–	495–	880–	1914–
NS	inkl.	77–	484–	99–	616–	1430–

Eingeschlossene Leistungen

- Fluganreise in Economy-Klasse inkl. Flughafentaxen (Details siehe S.12)
- 11 Tage Mietwagen der entspr. Kategorie ab/bis Flughafen inkl. unlim. km, CDW-Versicherung, Flughafenservicegebühr
- 11 Übernachtungen mit Frühstück in der entspr. Kategorie
- Reiseunterlagen

Nicht im Preis enthalten

- Allfällige Flug- oder Mietwagenzuschläge
- Reiseversicherung

Ein Ritt über die weissen Sandstrände der Halbinsel Snæfellsnes lässt jedes Reiterherz höher schlagen.



15 Tage

SICHTSEEING UND REITEN

Diese Tour kombiniert die bekanntesten Sehenswürdigkeiten Islands mit tollen Ausflügen für Reiter und Nichtreiter, damit beide auf ihre vollen Kosten kommen.

Programm

Tag 1 Anreise

Flug nach Keflavik und Übernahme des Mietwagens. Fahrt in Richtung Südisland. Drei Übernachtungen in der Region Hella. (ca. 130 km)

Tag 2 Goldener Kreis

Das Springquellengebiet Geysir und der goldene Wasserfall Gullfoss gehören zusammen mit dem Nationalpark Dingvellir zu den bekanntesten Sehenswürdigkeiten Islands. (ca. 170 km)

Tag 3 Schneemobilfahrt oder Reiten

Während die eine Person auf dem Langjökull Gletscher an einer abenteuerlichen Schneemobilfahrt teilnimmt, begibt sich die andere auf eine spannende Reittour auf geheimnisvollen Elfenpfaden (jeweils inbegriffen).

Tag 4 Südküste - Nationalpark Skaftafell

Entlang der Südküste gelangen Sie zum Nationalpark Skaftafell, der ganz im Zeichen des mächtigen Gletschers Vatnajökull steht. Zwei Übernachtungen in der Region Höfn. (ca. 370 km)

Tag 5 Tag zur freien Verfügung

In der Region werden zahlreiche fak. Aktivitäten angeboten, unter anderem eine Bootsfahrt auf der Gletscherlagune Jökulsárlón, eine Gletscherwanderung mit Eisklettern oder eine eineinhalbstündige Reittour.

Tag 6 Ostfjorde

Weiterfahrt durch die Ostfjorde mit bezaubernden Fischerdörfern nach Ostisland. Zwei Übernachtungen in der Region Egilsstaðir. (ca. 190 km)

Tag 7 Quad Bike oder Reiten

Heute nimmt eine Person an einer rasanten Quad Bike Tour (Mo-Fr) teil, während die andere das eindruckliche Gebiet Hróarstunga auf einer Reittour kennenlernt (jeweils inbegriffen).

Tag 8 Dettifoss - Húsavík

Bestaunen Sie den kraftvollen Wasserfall Dettifoss, dessen Gischtseiler schon von weitem zu sehen ist. In Húsavík verlassen Boote für fak.

Walbeobachtungen den Hafen. Zwei Übernachtungen in der Region Mývatn oder Húsavík. (ca. 230 km)

Tag 9 Mývatn

Entdecken Sie die zahlreichen geologischen Phänomene rund um den See Mývatn wie das Lavabyrinth von Dimmuborgir und die blubbernden Schlammtöpfe in Námaskarð auf eigene Faust.

Tag 10 Góðafoss - Akureyri - Skagafjörður

Über den Götterwasserfall Góðafoss und Akureyri erreichen Sie den Skagafjörður, der für seine erfolgreiche Pferdezucht bekannt ist. Zwei Übernachtungen in der Region Varmahlíð. (ca. 220 km)

Tag 11 Reiten und River Rafting

Geniessen Sie das Naturparadies des Flussdeltas Héraðsvötn und testen Sie die berühmte Gangart des Islandpferdes, den Tölt, auf einer Reittour. Als Alternative empfiehlt sich eine flotte River Rafting Tour (jew. inbegriffen).

Tag 12 Vatnsnes - Borgarnes

Auf der Halbinsel Vatnsnes sonnen sich häufig Seehunde. Bewundern Sie die bezaubernden Lavawasserfälle Hraunfossar. Zwei Übernachtungen in der Region Borgarnes oder auf der Halbinsel Snæfellsnes. (ca. 220 km)

Tag 13 Halbinsel Snæfellsnes

Erkunden Sie die Höhle Sönghellir (fakultativ), die für ihr gutes Echo und alte Felsinschriften berühmt ist. Oberhalb des Hafens von Stykkishólmur befindet sich die Wasserbibliothek. Im Innern des Gebäudes gibt es vierundzwanzig Glassäulen, die alle Wasser von isländischen Gletschern enthalten.

Tag 14 Reykjavík - Halbinsel Reykjanes

Erkunden Sie Reykjavík sowie die heißen Quellen auf der Halbinsel Reykjanes. Eine Übernachtung in der Region Reykjavík oder Keflavík. (ca. 120 km)

Tag 15 Abreise

Fahrt zum Flughafen und Rückflug. (ca. 5 km)

Perfekte Kombination für Reiter und Nichtreiter
Getrennte Tagesgestaltung möglich



Mai - September

ca. 2300 km

Preise

Unterkunft	HS	MS
Eco	3525.-	3220.-
Komfort	3995.-	3690.-
Klein & Fein	4365.-	4065.-

Alle Preise sind pro Person bei zwei Teilnehmern im Doppelzimmer, mit Mietwagenkategorie Z. Preise für eine oder mehr als zwei Personen und Kinder auf Anfrage. Beispiele für die Unterkunfts-kategorien finden Sie auf S. 30-31.

Reisedaten

HS: 15.6.-19.8.18
MS: 1.5.-14.6.18 / 20.8.-30.9.18

Zuschlag höhere Mietwagenkategorien
(pro Fahrzeug/Miete)

	A	B	N	FB	FG	I
HS	56.-	294.-	812.-	1134.-	1694.-	3346.-
MS	42.-	126.-	588.-	588.-	1050.-	2254.-

Eingeschlossene Leistungen

- Flugreise in Economy-Klasse inkl. Flughafentaxen (Details siehe S.12)
- 14 Tage Mietwagen der entspr. Kategorie ab/bis Flughafen inkl. unlim.km, CDW-Versicherung, Flughafenservicegebühr
- 14 Übernachtungen mit Frühstück in der entspr. Kategorie
- Erwähnte Ausflüge an den Tagen 3, 7 und 11
- Reiseunterlagen

Nicht im Preis enthalten

- Allfällige Flug- oder Mietwagenzuschläge
- Reiseversicherung
- Boots- oder Gletscherfahrt Amphibienboot/ Zodiacboot Tag 5, 52.-/90.- pro Person
- Gletscherwanderung Tag 5, 98.- pro Person
- Eineinhalbstündige Reittour Tag 5, 90.- pro Person
- Walbeobachtung Tag 8, 90.- pro Person

Das charmante Hotel Buðir liegt idyllisch und einsam am Fusse des Snæfellsjökulls.



15 Tage

DIE LUXUSREISE

Auf dieser Reise übernachten Sie in ausgesuchten Hotels mit gehobenem Standard rund um Island. Dabei haben Sie genügend Zeit, um die bekanntesten Sehenswürdigkeiten der Insel zu bewundern.

Programm

Tag 1 Anreise

Flug nach Keflavik, Übernahme des Mietwagens. Zwei Übernachtungen in Reykjavik. (ca. 50 km)

Tag 2 Reykjavík

Nehmen Sie an einer Führung durch das Opern- und Konzerthaus Harpa teil (fakultativ). Lassen Sie den Tag im berühmten Restaurant Fiskmarkaðurinn ausklingen.

Tag 3 Þingvellir - Geysir - Gullfoss

Besuch in Þingvellir, wo die eurasische und amerikanische Kontinentalplatten auseinander driften. Weitere Höhepunkte sind der Geysir und der Wasserfall Gullfoss. Übernachtung in der Region Selfoss. (ca. 270 km)

Tag 4 Südküste

Erleben Sie die eindrucklichen Wasserfälle Skóga- und Seljalandsfoss. Zwei Übernachtungen in der Region Vík oder Kirkjubæjarklaustur. (ca. 150–220 km)

Tag 5 Tag zur freien Verfügung

Von Mitte Juni bis Ende August werden verschiedene Tagesausflüge ins Hochland angeboten (fakultativ).

Tag 6 Skaftafell - Gletscherlagune - Höfn

Bestaunen Sie die schwimmenden Eisberge auf der Gletscherlagune Jökulsárlón. Übernachtung in der Region Höfn. (ca. 210 km)

Tag 7 Höfn - Egilsstaðir

Fahrt den Ostfjorden entlang durch kleine Fischerdörfer nach Egilsstaðir. Übernachtung in der Region Egilsstaðir. (ca. 280 km)

Tag 8 Mývatn - Dimmuborgir - Námaskarð

Am Mývatn finden Sie eine Vielzahl an geologischen Phänomenen. Drei Übernachtungen in der Region Mývatn oder Húsavík. (ca. 250 km)

Tag 9 Húsavík - Ásbyrgi - Dettifoss

Tagesausflug ins Fischerdorf Húsavík, wo täglich Walbeobachtungsfahrten angeboten werden. Besuchen Sie den mächtigen Wasserfall Dettifoss. (ca. 220 km)

Tag 10 Tag zur freien Verfügung

Bei schönem Wetter lohnt sich ein Rundflug über die Askja Caldera.

Tag 11 Akureyri - Sauðárkrókur

Tauchen Sie im Heimatmuseum von Glaumbær in die Vergangenheit Islands ein. Eine Übernachtung in der Region Sauðárkrókur. (ca. 230 km)

Tag 12 Vatnsnes - Snæfellsnes

Mit etwas Glück sichten Sie bei der Halbinsel Vatnsnes Seehunde. Eine Übernachtung in der Region Snæfellsnes. (ca. 320 km)

Tag 13 Hraunfossar - Reykholt - Walfjord

Bewundern Sie die Wasserfälle Hraunfossar und Barnafoss, bevor Sie zum Städtchen Reykholt gelangen. Übernachtung beim Walfjord. (ca. 200 km)

Tag 14 Halbinsel Reykjanes

Erkunden Sie die heißen Quellen bei Krisuvik auf der Halbinsel Reykjanes. Übernachtung in der Region Reykjavik oder Keflavik. (ca. 200 km)

Tag 15 Abreise

Fahrt zum Flughafen und Rückflug. (ca. 5 km)

Hotelstandard «Luxus»

«Luxus» bezieht sich auf die Besonderheit der ausgewählten Unterkünfte und es handelt sich um Hotels in der höchsten Klassifizierung, die Ihnen Island derzeit bieten kann. Sie zeichnen sich jeweils durch einen ganz besonderen Charme und Charakter aus und sind einzigartig in ihrer Art und Weise. Allerdings sind sie weder in der Klassifizierung noch im Serviceangebot mit Luxushotels in anderen Ländern zu vergleichen. Die Anzahl dieser Unterkünfte ist sehr beschränkt.

Ausgesuchte Hotels
Wander- und Bademöglichkeiten
Unterwegs mit viel Komfort



Januar – Dezember

ca. 2445 km

Preise

Unterkunft	HS	MS	NS
Doppelzimmer	5290.–	5010.–	3885.–

Preis pro Person bei zwei Teilnehmern im Doppelzimmer, mit Mietwagenkategorie Z (Kat. A bei NS). Preise für eine oder mehr als zwei Personen und Kinder auf Anfrage. Beispiele für die Unterkunfts-kategorien finden Sie auf S. 30–31.

Reisedaten

HS: 15.6.–19.8.18
MS: 1.5.–14.6.18 / 20.8.–30.9.18
NS: 1.1.–30.4.18 / 1.10.–20.12.18

Zuschlag höhere Mietwagenkategorien (pro Fahrzeug/Miete)

	A	B	N	FB	FC	I
HS	56.–	294.–	812.–	1134.–	1694.–	3346.–
MS	42.–	126.–	588.–	588.–	1050.–	2254.–
NS	inkl.	84.–	574.–	126.–	728.–	1694.–

Eingeschlossene Leistungen

- Fluganreise in Economy-Klasse inkl. Flughafentaxen (Details siehe S. 12)
- 14 Tage Mietwagen der entspr. Kategorie ab/bis Flughafen inkl. unlim. km, CDW-Versicherung, Flughafenservicegebühr
- 14 Übernachtungen mit Frühstück
- Reiseunterlagen

Nicht im Preis enthalten

- Allfällige Flug- oder Mietwagenzuschläge
- Reiseversicherung

Die Felsen an der Südküste Islands sind der Sage nach Trolle, die vom Sonnenlicht versteinert wurden.



15 Tage

ISLAND KOMPLETT

Neben den schönsten Sehenswürdigkeiten entlang der Ringstrasse erkunden Sie auf dieser intensiven Reise auch die einsamen, dünn besiedelten Westfjorde.

Programm

Tag 1 Anreise

Flug nach Keflavik und Übernahme des Mietwagens. Übernachtung in der Region Reykjavik oder Keflavik. (ca. 50 km)

Tag 2 Þingvellir - Geysir - Gullfoss

In Þingvellir wurde bereits 930 n. Chr. das Alþing gegründet. Die Fahrt geht ins Geysirgebiet und zum goldenen Wasserfall Gullfoss. Übernachtung in der Region Laugarvatn. (ca. 150 km)

Tag 3 Seljalandsfoss - Skógar - Vík

Begeben Sie sich hinter den Wasserfall Seljalandsfoss. In Skógar gibt es ein interessantes Volkskundemuseum. Erkunden Sie auf einem Spaziergang die schwarzen Sandstrände von Vík. Eine Übernachtung in der Region Vík. (ca. 250 km)

Tag 4 Skafafell - Jökulsárlón - Höfn

Wandern Sie im Nationalpark Skafafell oder bestaunen Sie die schwimmenden Eisberge auf der Gletscherlagune Jökulsárlón. Übernachtung in der Region Höfn. (ca. 220 km)

Tag 5 Ostfjorde - Egilsstaðir

Der Weg nach Egilsstaðir ist von ungleich geformten Bergen, tiefen Tälern und unzähligen Fjorden gekennzeichnet. Übernachtung in der Region Egilsstaðir. (ca. 250 km)

Tag 6 Jökulsárgljúfur - Húsavík

Entdecken Sie die Sehenswürdigkeiten des Nationalparks Jökulsárgljúfur, wie beispielsweise den Wasserfall Dettifoss. Unternehmen Sie in Húsavík eine Walbeobachtungsfahrt (fakultativ). Zwei Übernachtungen in der Region Húsavík oder Mývatn. (ca. 310 km)

Tag 7 Mývatn

Ein weiteres Highlight auf Ihrer Islandreise ist das Gebiet rund um den Mückensee Mývatn. Die Umgebung des Sees ist durch einen vielfältigen Vulkanismus geprägt. (ca. 140 km)

Tag 8 Godafoss - Akureyri - Skagafjörður

Weiterfahrt zum Wasserfall Godafoss und zur Hauptstadt des Nordens, Akureyri. Der Skagafjörður ist für seine Pferdezucht bekannt. Übernachtung in der Region Hvammstangi. (ca. 290 km)

Tag 9 Hvammstangi - Hólmavík

Sie fahren den Fjorden entlang und erreichen Hólmavík. Übernachtung in der Region Hólmavík oder Drangsnæs. (ca. 150 km)

Tag 10 Ísafjörður

Heute erreichen Sie Ísafjörður, den Hauptort der Westfjorde. Zwei Übernachtungen in der Region Ísafjörður. (ca. 230 km)

Tag 11 Tag zur freien Verfügung

Es werden Ausflüge zur Insel Vigur oder ins Naturreservat Hornstrandir angeboten.

Tag 12 Látrabjarg

Der Vogelfelsen Látrabjarg ist der westlichste Punkt Islands und Niststätte von zahlreichen Vogelarten, auch vom Papageientaucher. Eine Übernachtung in der Region Patreksfjörður. (ca. 290 km)

Tag 13 Brjánslækur - Halbinsel Snæfellsnes

Mit der Fähre MS Baldur fahren Sie über den Breiðafjörður. Die Halbinsel Snæfellsnes bietet weisse Sandstrände, raue Küstenklippen und eine vielfältige Vogelwelt. Eine Übernachtung in der Region Snæfellsnes oder Borgarnes. (ca. 230 km)

Tag 14 Borgarfjörður - Keflavík

Ein Muss ist die Besichtigung der Hraunfossar Lavawasserfälle und Deildartunguhver, der ergiebigsten Heisswasserquelle Islands. Übernachtung in der Region Reykjavik oder Keflavik. (ca. 310 km)

Tag 15 Abreise

Fahrt zum Flughafen und Rückflug. (ca. 5 km)

Höhepunkte entlang der Ringstrasse Westfjorde



Mai – September

ca. 2875 km

Preise

Unterkunft	HS	MS
Eco	2940.–	2660.–
Komfort	3395.–	3135.–
Klein & Fein	3745.–	3465.–
Komfort Plus	4235.–	3955.–

Alle Preise sind pro Person bei zwei Teilnehmern im Doppelzimmer, mit Mietwagenkategorie Z. Preise für eine oder mehr als zwei Personen und Kinder auf Anfrage. Beispiele für die Unterkunfts-kategorien finden Sie auf S. 30–31.

Reisedaten

HS: 15.6.–19.8.18
MS: 15.–14.6.18 / 20.8.–30.9.18

Zuschlag höhere Mietwagenkategorien (pro Fahrzeug/Miete)

	A	B	N	FB	FC	I
HS	56.–	294.–	812.–	1134.–	1694.–	3346.–
MS	42.–	126.–	588.–	588.–	1050.–	2254.–

Eingeschlossene Leistungen

- Fluganreise in Economy-Klasse inkl. Flughafentaxen (Details siehe S.12)
- 14 Tage Mietwagen der entspr. Kategorie ab/bis Flughafen inkl. unlim. km, CDW-Versicherung, Flughafenservicegebühr
- 14 Übernachtungen mit Frühstück in der entspr. Kategorie
- Fahrt über den Breiðafjörður
- Reiseunterlagen

Nicht im Preis enthalten

- Allfällige Flug- oder Mietwagenzuschläge
- Reiseversicherung

Im unbewohnten Hochland kann man vor allem bei Kerlingarfjöll und Landmannalaugar gut wandern.



15 Tage

ISLAND FÜR WANDERER

Auf dieser Mietwagenreise erkunden Sie einige der schönsten Sehenswürdigkeiten Islands und können täglich zwei bis vierstündige Wanderungen unternehmen. Sie bestimmen selbst, ob und wo Sie wandern gehen.

Programm

Tag 1 Anreise

Flug nach Keflavik und Übernahme des Mietwagens. Übernachtung in der Region Reykjavik oder Keflavik. (ca. 50 km)

Tag 2 Þingvellir - Geysir - Gullfoss

Wanderung im Nationalpark Þingvellir und beim Krater Kerid. Weiterfahrt nach Kerlingarfjöll. Unterwegs stoppen Sie beim Geysir Strokkur und beim Wasserfall Gullfoss. Zwei Übernachtungen in der Region Kerlingarfjöll. (ca. 200 km)

Tag 3 Tag zur freien Verfügung

Wandern Sie im eindrucklichen Gebiet von Kerlingarfjöll und entspannen Sie sich abends in einer heißen Quelle.

Tag 4 Kjölur - Skagafjörður

Weiterfahrt auf der Kjölur-Route nach Nordisland. Vom Bischofssitz Hólar wandern Sie durch einen Nadelwald zur Bergterrasse Gvendarskáli und geniessen eine tolle Aussicht (ca. 2,15 Std.). Übernachtung in der Region Skagafjörður. (ca. 170 km)

Tag 5 Akureyri - Godafoss - Mývatn

Besteigen Sie den Aussichtsbirg von Akureyri, Súlur (ca. 4,5 Std.). Bewundern Sie unterwegs zum Mývatn den Godafoss Wasserfall. Drei Übernachtungen in der Region Mývatn oder Húsavík. (ca. 220 km)

Tag 6-7 Mývatn

Im Mývatngebiet existieren unzählige Wandermöglichkeiten, zum Beispiel bei den heißen Quellen von Námaskarð und den Lavafeldern bei Krafla. (ca. 70 km)

Tag 8 Húsavík - Halbinsel Tjörnes

Besuchen Sie Húsavík für eine Walbeobachtungsfahrt und umrunden Sie die Halbinsel Tjörnes. Wanderung in der Gegend der Schlucht Ásbyrgi

und beim Wasserfall Dettifoss. Zwei Übernachtungen in der Region Egilsstaðir. (ca. 310 km)

Tag 9 Tag zur freien Verfügung

Es gibt drei verschiedene Wanderrouten im größten Waldgebiet Islands, Hallormsstaður. Daneben sind auch Touren zu den Wasserfällen Strútsfoss (ca. 2,5 Std.) und Hengifoss (ca. 1,75 Std.) möglich. (ca. 80 km)

Tag 10 Egilsstaðir - Höfn

Entlang der Ostfjorde gelangen Sie nach Höfn. Wandern Sie durch die Hvannagilsschlucht mit farbenprächtigen Liparitbergen (ca. 2,5 Std.). Eine Übernachtung in der Region Höfn. (ca. 250 km)

Tag 11 Nationalpark Skaftafell

Erkunden Sie auf einer Rundwanderung den Nationalpark Skaftafell (ca. 3,45 Std.). Übernachtung in der Region Skaftafell oder Kirkjubæjarklaustur. (ca. 210 km)

Tag 12 Landmannalaugar

Fahrt nach Landmannalaugar. Dort gibt es verschiedene Wanderwege, die Sie durch die rötlichen, gelbbraunen und grünen Berge führen. Zwei Übernachtungen in der Region Hella. (ca. 200 km)

Tag 13 Þórsmörk

Verbringen Sie einen weiteren Tag im Hochland. Im Tal von Þór, Þórsmörk, wandern Sie durch bizarre Tuffelsen und werden mit einer fantastischen Aussicht über die Emstrur-Lavawüste belohnt (ca. 2,5 Std.). (ca. 120 km)

Tag 14 Hveragerði - Reykjavík

Über die Treibhausstadt Hveragerði erreichen Sie Reykjavík. Übernachtung in Reykjavík oder in der Nähe des Flughafens. (ca. 180 km)

Tag 15 Abreise

Fahrt zum Flughafen und Rückflug. (ca. 5 km)

Hochland
Tägliche Wanderungen
Island-Wanderführer



Juni - September

ca. 2060 km

Preise

Unterkunft	HS	MS
Eco	3740.-	3125.-
Komfort	4305.-	3690.-

Alle Preise sind pro Person bei zwei Teilnehmern im Doppelzimmer, mit Mietwagenkategorie FG. Preise für eine oder mehr als zwei Personen und Kinder auf Anfrage. Beispiele für die Unterkunfts-kategorien finden Sie auf S. 30-31.

Reisedaten

HS: 15.6.-19.8.18
MS: 1.6.-14.6.18 / 20.8.-30.9.18

Achtung: Öffnung des Hochlandes wetterbedingt.

Zuschlag höhere Mietwagenkategorien
(pro Fahrzeug/Miete)

	G	H	I	XP*
HS	252.-	602.-	1652.-	1932.-
MS	238.-	406.-	1204.-	1036.-

*XP=Land Rover Defender

Eingeschlossene Leistungen

- Fluganreise in Economy-Klasse inkl. Flughafentaxen (Details siehe S. 12)
- 14 Tage Mietwagen der entspr. Kategorie ab/bis Flughafen inkl. unlim. km, CDW-Versicherung, Flughafenservicegebühr
- 14 Übernachtungen mit Frühstück in der entspr. Kategorie
- Reiseunterlagen inkl. Rother Wanderführer

Nicht im Preis enthalten

- Allfällige Flug- oder Mietwagenzuschläge
- Reiseversicherung

Die Rhyolitberge von Landmannalaugar sind die wohl farbenprächtigste Erscheinung des isländischen Vulkanismus.



15 Tage

UNENTDECKTES ISLAND

Sie reisen gerne abseits der bekannten Routen und entdecken auf eigene Faust wenig erschlossene Gebiete? Oder Sie reisten bereits einmal auf der Ringstrasse rund um Island? Dann ist diese Reise genau das Richtige für Sie!

Programm

Tag 1 *Anreise*

Flug nach Keflavik und Übernahme des Mietwagens. Übernachtung in der Region Reykjavik oder Keflavik. (ca. 5 km)

Tag 2 *Halbinsel Reykjanes - Hella*

Erkunden Sie die Halbinsel Reykjanes. Die heißen Quellen bei Gunnhver und Krisuvik sind einen Besuch wert. Auf schönen Holzwegen kann man zwischen den dampfenden Löchern hindurch spazieren. Genießen Sie die Ruhe bei einem der zahlreichen Leuchttürme. Eine Übernachtung in der Region Hella. (ca. 170 km)

Tag 3 *Dörsmörk oder Landmannalaugar*

Heute haben Sie die Wahl zwischen einem Ausflug in das Tal Dörsmörk, welches idyllisch zwischen drei Gletschern gelegen ist, oder in die Region Landmannalaugar mit Ihren bunten Rhyolithbergen. An beiden Orten kann man schöne Wanderungen unternehmen. Übernachtung am Rande des Hochlandes. (ca. 150–200 km)

Tag 4 *Sprengisandur*

Die Hochlandroute Sprengisandur wird heute überquert. Sie wurde schon vor Jahrhunderten genutzt, um von Süd- nach Nordisland zu gelangen und umgekehrt. Das Gebiet besticht mit seiner rauen, unberührten Landschaft. Übernachtung in der Region Mývatn. (ca. 300 km)

Tag 5 *Kópasker - Raufarhöfn*

Über Kópasker, wo man eine schöne Wanderung zum Vogelfelsen Rauðinúpur machen kann, geht es in Richtung Raufarhöfn. Beim Leuchtturm Hraunhafnartangi erreicht man den nördlichsten Punkt des isländischen Festlandes. Zwei Übernachtungen in der Region Raufarhöfn. (ca. 180–250 km)

Tag 6 *Halbinsel Langanes*

Unternehmen Sie einen Ausflug zur einsamen Halbinsel Langanes. Im alten Pfarrhof von Sauðanes befindet sich ein Café und Regionalmuseum. Mit einem Geländewagen kann man zum Leuchtturm am Ende der Halbinsel gelangen. Unterwegs können Sie mehrere kurze Wanderungen unternehmen und viele Vögel beobachten. (ca. 100 km)

Tag 7 *Ásbýrgi - Tröllaskagi - Siglufjörður*

Das heutige Tagesziel ist Tröllaskagi, die Halbinsel der Trolle. Auf dem Weg dorthin gibt es unterschiedliche Routen und Aktivitäten zur Auswahl. Wir empfehlen eine Wanderung bei der Schlucht Ásbýrgi. Am Abend können Sie durch die kleinen Fischerdörfer Dalvík und Siglufjörður schlendern. Eine Übernachtung in der Region Dalvík oder Siglufjörður. (ca. 270 km)

Tag 8 *Skagafjörður - Tindastóll - Vatnsnes*

Sie passieren heute die Halbinseln Skagi und Vatnsnes. Der Bezirk Skagafjörður ist vor allem bekannt für die Pferdezucht. Westlich von Sauðárkrúkur ist eine Wanderung zum beeindruckenden Berg Tindastóll empfehlenswert. Auf der Halbinsel Vatnsnes kann man mit etwas Glück Robben beobachten. Eine Übernachtung in der Region Hvammstangi. (ca. 230 km)

Tag 9 *Húnaflói - Hólmavík*

Entlang des Fjordes Húnaflói erreichen Sie die Westfjorde. In Hólmavík lohnt sich ein Besuch des Hexerei-Museums. Entlang der Piste 643 kann man die Ruhe des Fjordes und die schöne Landschaft genießen und Wanderungen unternehmen. In der Region gibt es mehrere heiße Quellen. Eine Übernachtung in der Region Hólmavík. (ca. 180–250 km)

Tag 10 *Ísafjörður*

Heute fahren Sie entlang der zahlreichen kleinen Fjorde nach Ísafjörður, dem kulturellen und wirtschaftlichen Zentrum der Westfjorde. Zwei Übernachtungen in der Region Ísafjörður. (ca. 250 km)

Tag 11 *Tag zur freien Verfügung*

Wir empfehlen eine Bootstour zum Naturschutzgebiet Hornstrandir. In der seit vielen Jahren unbewohnten Region kann man den verlassen Ort Hesteyri erkunden.



Islands einsamste Regionen Hochland und Westfjorde



Juli – September

ca. 2380 km

Tag 12 Flateyri - Dynjandi

Der Weg führt Sie weiter in den Süden. Unterwegs können Sie die Fischerorte Flateyri und Suðureyri besuchen. Auf der kargen Moorebene Dynjandisheiði liegt der Wasserfall Dynjandi. Eine Übernachtung in der Region Patreksfjörður. (ca. 170 km)

Tag 13 Látrabjarg - Stykkishólmur

Fahren Sie zum westlichsten Punkt Islands in Látrabjarg. Entlang der Steilküste können Sie viele Papageientaucher beobachten. Mit etwas Glück sieht man auch Wale. Am Abend nehmen Sie die Fähre über den Breiðafjörður und erreichen Stykkishólmur. Eine Übernachtung in der Region Snæfellsnes. (ca. 150 km)

Tag 14 Snæfellsnes - Kaldidalur

Sie überqueren die Halbinsel Snæfellsnes und fahren in den Borgarfjord. Bei Húsafell empfehlen wir einen Besuch der schönen Wasserfälle Hraunfossar und Barnafoss. Über die Hochlandpiste Kaldidalur, die am Gletscher Langjökull entlang führt, erreichen Sie am Abend Reykjavík. Übernachtung in der Region Reykjavík oder Keflavík. (ca. 280 km)

Tag 15 Abreise

Fahrt nach Keflavík, Mietwagenrückgabe und Rückflug. (ca. 50 km)

UNSER TIPP LITERATURTIPP

Island ist das Land der Bücher. Statistisch gesehen werden in Island weltweit die meisten Bücher geschrieben und gekauft, natürlich - gemessen an der Einwohnerzahl. Sehr beliebt sind Krimis und Thriller. Unser Lieblingsautor ist der Bauingenieur Viktor Arnar Ingólfsson, der wahnsinnig spannende Geschichten schreibt. Die meist mystischen Fälle passen sich perfekt in die dramatische isländische Landschaft ein. Für diese Reise empfehlen wir als Lektüre «Das Rätsel von Flatey».

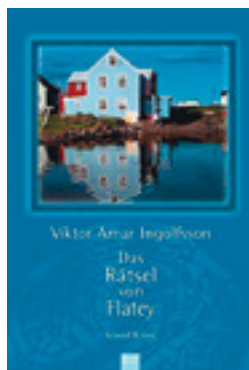

Preise

Unterkunft	HS	MS
Eco	3790.–	3175.–
Komfort	4340.–	3740.–

Alle Preise sind pro Person bei zwei Teilnehmern im Doppelzimmer, mit Mietwagenkategorie FG. Preise für eine oder mehr als zwei Personen und Kinder auf Anfrage. Beispiele für die Unterkunfts-kategorien finden Sie auf S. 30–31.

Reisedaten

HS: 17.–19.8.18
MS: 20.8.–15.9.18

Achtung: Öffnung des Hochlandes wetterbedingt.

Zuschlag höhere Mietwagenkategorien (pro Fahrzeug/Miete)

	G	H	I	XP*
HS	252.–	602.–	1652.–	1932.–
MS	238.–	406.–	1204.–	1036.–

*XP=Land Rover Defender

Eingeschlossene Leistungen

- Fluganreise in Economy-Klasse inkl. Flughafentaxen (Details siehe S.12)
- 14 Tage Mietwagen der entspr. Kategorie ab/bis Flughafen inkl. unlim. km, CDW-Versicherung, Flughafenservicegebühr
- 14 Übernachtungen mit Frühstück in der entspr. Kategorie
- Fahrt über den Breiðafjörður
- Reiseunterlagen

Nicht im Preis enthalten

- Allfällige Flug- oder Mietwagenzuschläge
- Reiseversicherung



15 Tage

DIE GROSSE RUNDREISE

Eine beliebte Mietwagenrundreise rund um die Ringstrasse. Sie haben genug Zeit, um je nach Interesse auch noch Ausflüge und Aktivitäten, zum Beispiel ins Hochland oder ins Innere eines Vulkans, einzubauen.

Programm

Tag 1 *Anreise*

Flug nach Keflavik und Übernahme des Mietwagens. Erkunden Sie auf Ihrem Weg in die Hauptstadt die Halbinsel Reykjanes, die einige kleine Schätze zu bieten hat. Übernachtung in der Region Reykjavik oder Keflavik. (ca. 50 km)

Tag 2 *Glymur - Hraunfossar - Borgarnes*

In der Region des Hvalfjörður liegt der mit ca. 200 m höchste Wasserfall Islands. Glymur. Weiter geht es ins Reykholtssdalur, «Rauchhügeltal», wo Sie die Heisswasserquelle Deildartunguhver sowie die bezaubernden Wasserfälle Hraunfossar bestaunen können. In Borgarnes werden die Besucher im Landnahmemuseum ausführlich über die ersten Siedler auf der Insel informiert. Zwei Übernachtungen in der Region Borgarnes oder Snæfellsnes. (ca. 210 km)

Tag 3 *Halbinsel Snæfellsnes*

Heute umrunden Sie die Halbinsel Snæfellsnes. Besteigen Sie den erloschenen Vulkan Eldborg und geniessen Sie die beeindruckende Sicht auf den kreisrunden Krater. Zwischen den beiden Fischerorten Arnarstapi und Hellnar erhebt sich der Torbogen Gatklettur aus dem Meer. Vorbei am Gletscher Snæfellsjökull gelangen Sie in den Norden der Halbinsel, der durch die tiefen Fjorde und die zahlreichen Fischerorte geprägt wird. (ca. 330 km)

Tag 4 *Vatsnes - Glaumbær*

Weiterfahrt in Richtung Norden. Umrunden Sie die Halbinsel Vatsnes und mit etwas Glück entdecken Sie Seehunde, die sich am Strand sonnen. Im Freilichtmuseum Glaumbær stehen alte Torfhöfe aus dem 19. Jahrhundert mit original eingerichteten Räumen. Eine Übernachtung in der Region Sauðárkrúkur. (ca. 250–520 km)

Tag 5 *Tröllaskagi - Goðafoss - Mývatn*

Machen Sie einen Abstecher auf die Halbinsel Tröllaskagi und besuchen Sie das Schwimmbad von Hofsó. Es liegt direkt am Meer und bietet einen herrlichen Ausblick. In Siglufjörður befindet sich die ehemalige Heringsstation. Legen Sie auf dem Weg zum Mývatn einen Zwischenhalt beim Götterwasserfall Goðafoss ein. Drei Übernachtungen in der Region Mývatn oder Húsavík. (ca. 130 km)

Tag 6 *Tröllaskagi - Goðafoss - Mývatn*

Entdecken Sie die Naturwunder rund um den See Mývatn. So zum Beispiel die heissen Quellen bei Námaskarð, die Lavafelder der Krafla sowie die Pseudokrater von Skútustaðir. Ausserdem gibt es am See Mývatn eine grosse Zahl verschiedenster Entenarten. Unter anderem Pfeif-, Eis- sowie Kragenenten. Am Abend empfehlen wir ein entspannendes Bad im Mývatn Nature Bath (fakultativ). (ca. 140 km)

Tag 7 *Húsavík - Hljóðaklettar - Dettifoss*

Im malerischen Fischerdorf Húsavík werden regelmässig Walbeobachtungsfahrten angeboten. Daneben informiert das Walmuseum über die Besonderheiten der Tiere. Auf dem Rückweg zum Mývatn gelangen Sie zur hufeisenförmigen Schlucht Ásbýrgi und wandern bei den Echofelsen Hljóðaklettar. Einen weiteren Höhepunkt des Tages bildet der atemberaubende Wasserfall Dettifoss. (ca. 270 km)

Tag 8 *Möðrudalsheiði - Egilsstaðir*

Über die Missetäterwüste Möðrudalsheiði erreichen Sie Ostisland. Auf einer Reittour gelangen Sie zu den besten Seehundbeobachtungsplätzen der Region (fakultativ). Egilsstaðir ist die grösste Stadt im Osten Islands. Zwei Übernachtungen in der Region Egilsstaðir. (ca. 300 km)

Tag 9 *Hengifoss - Hallormstaður*

Wandern Sie um den See Lögurinn, wo das Seeungeheuer «Lagarflótsormurinn» hausen soll, oder zum Wasserfall Hengifoss. Zudem lädt das grösste Waldgebiet Islands bei Hallormsstaður zu einem Spaziergang ein.



Langjähriger Bestseller
Entlang der Ringstrasse
Zeit für verschiedene Ausflüge



Januar – Dezember

ca. 2665 km

Tag 10 Ostfjorde - Höfn

Fahrt entlang der Ostfjorde nach Höfn. Unberührte Landschaften, die sich bis zum Horizont erstrecken können, wechseln sich hier ab mit schroffen und atemberaubenden Bergen. Die Ostfjorde sind übersät mit alten, wunderschönen Häusern aus Holz, die einladen, zu verweilen. Eine Übernachtung in der Region Höfn. (ca. 250 km)

Tag 11 Gletscherlagune - Skaftafell

Begeben Sie sich bei einer Bootstour auf der Gletscherlagune Jökulsárlón zwischen die schwimmenden Eisberge. Manchmal lassen sich hier auch Robben beobachten. Schwarze Basaltsäulen umgeben den Wasserfall Svartifoss im Nationalpark Skaftafell. Im Nationalpark wird auch eine geführte Gletscherwanderung angeboten. Unterwegs erhalten Sie tiefe Einblicke in die faszinierende Welt der Gletscher. Zwei Übernachtungen in der Region Skaftafell oder Kirkjubæjarklaustur. (ca. 140 km)

Tag 12 Tag zur freien Verfügung

Unternehmen Sie einen Ausflug ins Landesinnere (fakultativ/wetterbedingt). Entweder mit dem Bus ins Gebiet von Landmannalaugur, das von rötlichen, gelbbraunen und grünen Bergen umgeben ist und über eine hohe geothermale Aktivität verfügt, oder mit dem Super-Truck zu den Laki-Kratern, die wie eine Perlenkette aufgereiht sind.

Tag 13 Vík - Skógar - Hella

Auf der Fahrt nach Hella passieren Sie die Seljalands- und Skógafoss Wasserfälle, das Heimatmuseum Skógar, schwarze Strände und zerklüftete Lavafelder. In der Region Hella befindet sich der Vulkan Hekla. Lange Zeit galt dieser Vulkan in Europa als Tor zur Hölle. Grund dafür waren wohl die verheerenden Ausbrüche zwischen dem 12. und 17. Jahrhundert, die sich die Menschen damals nur so erklären konnten. Eine Übernachtung in der Region Hella. (ca. 290 km)

Tag 14 Gullfoss - Geysir - Keflavík

Heute stehen nochmals einige Highlights auf dem Programm. Darunter der goldene Wasserfall Gullfoss und das Geysir-Strokkur (dt. Butterfass). Der Nationalpark Dingvellir hat eine grosse geologische und historische Bedeutung. Schnorcheln Sie in der Silfra-Spalte «zwischen Amerika und Europa» (fakultativ). Das kristallklare Wasser der tiefen Spalte verleiht ein Gefühl der Schwerelosigkeit. Übernachtung in der Region Reykjavik oder Keflavik. (ca. 200 km)

Tag 15 Abreise

Fahrt zum Flughafen und Rückflug (ca. 5 km)

Preise

Unterkunft	HS	MS	NS
Eco	2795.–	2525.–	2150.–
Komfort	3245.–	2970.–	2255.–
Klein & Fein	3575.–	3295.–	2535.–
Komfort Plus	4145.–	3870.–	2805.–

Alle Preise sind pro Person bei zwei Teilnehmern im Doppelzimmer, mit Mietwagenkategorie Z (Kat. A bei NS). Preise für eine oder mehr als zwei Personen und Kinder auf Anfrage. Beispiele für die Unterkunfts-kategorien finden Sie auf S. 30–31.

Reisedaten

HS: 15.6.–19.8.18
MS: 1.5.–14.6.18 / 20.8.–30.9.18
NS: 1.1.–30.4.18 / 1.10.–20.12.18

Zuschlag höhere Mietwagenkategorien
(pro Fahrzeug/Miete)

	A	B	N	FB	FG	I
HS	56.–	294.–	812.–	1134.–	1694.–	3346.–
MS	42.–	126.–	588.–	588.–	1050.–	2254.–
NS	inkl.	84.–	574.–	126.–	728.–	1694.–

Eingeschlossene Leistungen

- Fluganreise in Economy-Klasse inkl. Flughafentaxen (Details siehe S.12)
- 14 Tage Mietwagen der entspr. Kategorie ab/bis Flughafen inkl. unlim. km, CDW-Versicherung, Flughafenservicegebühr
- 14 Übernachtungen mit Frühstück in der entspr. Kategorie
- Reiseunterlagen

Nicht im Preis enthalten

- Allfällige Flug- oder Mietwagenzuschläge
- Reiseversicherung

Die Vestmannaeyjar (Westmännerinseln) sind eine Inselgruppe vulkanischen Ursprungs südlich der isländischen Küste. Heimaey ist die einzig ständig bewohnte Insel der Inselgruppe.



15 Tage

ULTIMATIVES ABENTEUER INKLUSIVE AUSFLÜGE

Ob mit dem Pferd, Velo, Super Jeep oder in Wanderschuhen: Entdecken Sie die atemberaubenden und vielfältigen Landschaften Islands auf diversen bereits inkludierten Ausflügen und lassen Sie sich in Ihr ganz persönliches Abenteuer entführen.

Programm

Tag 1 *Anreise*

Flug nach Keflavik und Übernahme des Mietwagens. Übernachtung in der Region Keflavik oder Reykjavik. (ca. 50 km)

Tag 2 *Der Goldene Kreis*

Der Geysir Strokkur und der Wasserfall Gullfoss gehören zu den Höhepunkten dieser Reise. Bei Sonnenschein kann man beim Gullfoss viele Regenbögen beobachten. Der Nationalpark Dingvellir hat eine grosse geologische und historische Bedeutung. Fakultativ können Sie in der Silfra Spalte schnorcheln und tauchen oder Sie unternehmen in der Gegend eine aufregende Rafting-Tour. Zwei Übernachtungen in der Region Selfoss, Laugarvatn oder Hella. (ca. 180 km)

Tag 3 *Baden im Heissen Bach*

Das Geothermalgebiet Hengill mit seinen Rhyolith-Gesteinen, heissen Quellen und Fumarolen ist ein erstaunliches Naturspektakel. Sie unternehmen eine geführte Wanderung und geniessen ein entspannendes Bad im farbenprächtigen, heissen Bach (inbegriffen). Abends haben Sie die Möglichkeit, einen kurzen Ausritt zu unternehmen (fakultativ).

Tag 4 *Höhepunkte im Süden*

Auf dem Weg Richtung Süden passieren Sie die photogenen Wasserfälle Seljalands- und Skógafoss. Sie können heute folgende fakultative

Ausflüge unternehmen: Erleben Sie Island ganz exklusiv von oben – beim Paragliding oder Skydiving. Oder Sie nehmen die Fähre auf die nahen Westmännerinseln. Wandern Sie auf den Vulkan Eldfell und geniessen Sie eine wunderbare Aussicht über die gesamte Insel. Eine Übernachtung in der Region Skógar oder Vik. (ca. 100 km)

Tag 5 *Mit dem Super Jeep zur Katla*

Heute machen Sie einen Super Jeep Ausflug zu dem unter dem Gletscher verborgenen Vulkan Katla, der zuletzt im Jahre 1918 ausgebrochen ist. Übernachtung in der Region Skaftafell oder Kirkjubaejarklaustur. (ca. 150 km)

Tag 6 *Gletscherwanderung und Gletscherlagune*

Auf der geführten Gletscherwanderung erleben Sie das faszinierende Zusammenspiel von Vulkanen und Gletschern hautnah (inbegriffen). Sie erhalten tiefe Einblicke in diese Welt. Anschliessend können Sie eine Bootsfahrt auf der Gletscherlagune Jökulsárlón zwischen schwimmenden Eisbergen unternehmen (fakultativ). Übernachtung in der Region Höfn. (ca. 200 km)

Tag 7 *Ostfjorde und bei Isländern zuhause*

Entlang des Atlantiks und unterhalb hoher Berghänge fahren Sie durch zahlreiche kleine Ortschaften, die sich lieblich an den schmalen Küstenstreifen schmiegen. Sie besuchen heute ein authentisches, familiäres Gästehaus. Beobachten

Sie die Familie beim gemeinsamen Kochen oder nehmen Sie gleich daran teil. Ausserdem bietet das Gästehaus unzählige, spannende Ausflüge traditionell zu Fuss oder zu Pferd an (fakultativ). Übernachtung in der Region Egilsstaðir. (ca. 250 km)

Tag 8 *Isländische Wüste*

Sie durchqueren heute die unbewohnte Einöde Möðrudalsheiði. Hier gibt es verschiedene Wandermöglichkeiten, beispielsweise zum Wasserfall Stútsfoss. Alternativ können Sie einen fakultativen Super Jeep Ausflug zu einem der grössten Wasserkraftwerke Europas unternehmen. Drei Übernachtungen in der Region Mývatn oder Húsavík. (ca. 170 km)

Tag 9 *Am Mývatn Velo fahren und baden*

Rund um den See Mývatn gibt es viele interessante Sehenswürdigkeiten, wie beispielsweise das Lavalabyrinth Dimmuborgir, die heissen Quellen bei Námaskarð, die Lavafelder der Krafla sowie die Pseudokrater von Skútustaðir. Abends werden Sie aktiv und fahren mit dem Velo zu einer «Untergrund-Bäckerei», wo das berühmte «Geysir Brot» gebacken wird und entspannen anschliessend im Mývatn Naturbad (inbegriffen).

Tag 10 *Wale in Sicht oder Eisige Unterwelt*

Heute stehen zwei Ausflugsmöglichkeiten zur Auswahl: Unternehmen Sie in Húsavík eine unvergessliche Walbeobachtungsfahrt mit dem Speedboot. Hier besteht zu 98 % die Chance, neugierige Wale



*Etliche Ausflüge bereits inklusive
Reise für jedermann machbar
Unvergessliches Erlebnis garantiert*



Mai – September

ca. 2665 km



oder Delfine zu entdecken. Am meisten verbreitet sind Minkwale und die Weisschnauzen-Delfine. Alternativ besuchen Sie die 3500 Jahre alte Lavahöhle Lofthellir. Die beeindruckenden natürlichen Eisskulpturen entführen Sie in eine aussergewöhnliche Welt aus Dunkelheit und Eis (jeweils inbegriffen).

Tag 11 Godafoss und Akureyri

Legen Sie einen kurzen Stopp beim Wasserfall der Götter, Godafoss, ein, bevor Sie die Hauptstadt des Nordens, Akureyri, erreichen. Hier finden Sie einen botanischen Garten mit Café und viele hübsche Geschäfte. Übernachtung in der Region Skagafjörður. (ca. 200 km)

Tag 12 Von Skagafjörður nach Borgarnes

Auf dieser Strecke gibt es diverse Sehenswürdigkeiten zu entdecken: Machen Sie einen Abstecher nach Siglufjörður, der ehemaligen Heringsstation. Im Freilichtmuseum Glaumbær stehen alte Torfhöfe aus dem 19. Jahrhundert mit original eingerichteten Räumen (Eintritt ca. CHF 15.–, vor Ort zu bezahlen). Auf der Halbinsel Vatnsnes können Sie mit etwas Glück Robben beobachten. Übernachtung in der Region Borgarnes. (ca. 230 km)

Tag 13 Tagesausflug Snæfellsnes

Überthront wird die Halbinsel Snæfellsnes vom Vulkan Snæfellsjökull. Hier finden Sie im Gegensatz zur Südküste helle Sandstrände neben dunklen Felsklippen. Lassen Sie sich heute von den Lavawasserfällen Hraunfossar bezaubern, bevor Sie die Rückreise nach Reykjavík antreten. Eine Übernachtung in der Region Reykjavík. (ca. 70 km)

Tag 14 Rund um Reykjavík

Verbringen Sie den Vormittag in der isländischen Hauptstadt Reykjavík. Nachmittags können Sie die Sehenswürdigkeiten auf der Halbinsel Reykjanes entdecken oder stechen nochmals in See: Vielleicht beim Hochseeangeln oder Wale beobachten (jeweils fakultativ). Übernachtung in der Region Reykjavík oder Keflavík. (ca. 50 km)

Tag 15 Abreise

Fahrt zum Flughafen und Rückflug. (ca. 5 km)

Preise

Unterkunft	HS	MS
Eco	3825.–	3550.–
Komfort	4315.–	3995.–
Klein & Fein	4570.–	4295.–
Komfort Plus	5205.–	4930.–

Alle Preise sind pro Person bei zwei Teilnehmern im Doppelzimmer, mit Mietwagenkategorie Z. Preise für eine oder mehr als zwei Personen und Kinder auf Anfrage. Beispiele für die Unterkunfts-kategorien finden Sie auf S. 30–31.

Reisedaten

HS: 15.6.–19.8.18

MS: 1.5.–14.6.18 / 20.8.–30.9.18

Zuschlag höhere Mietwagenkategorien

(pro Fahrzeug/Miete)

	A	B	N	FB	FG	I
HS	56.–	294.–	812.–	1134.–	1694.–	3346.–
MS	42.–	126.–	588.–	588.–	1050.–	2254.–

Eingeschlossene Leistungen

- Fluganreise in Economy-Klasse inkl. Flughafentaxen (Details siehe S.12)
- 14 Tage Mietwagen der entspr. Kategorie ab/bis Flughafen inkl. unlim.km, CDW-Versicherung, Flughafenservicegebühr
- 14 Übernachtungen mit Frühstück in der entspr. Kategorie
- Ausflüge: Baden im heissen Bach, Super Jeep Ausflug zum Katla, Gletscherwanderung, Velo fahren am Mývatn, Walbeobachtungsfahrt oder Lavahöhle Lofthellir
- Reiseunterlagen

Fakultative Ausflüge zubuchbar

- Schnorcheln/Tauchen in der Silfra Spalte Tag 2, 199.–/364.– pro Person
- Rafting Tour Tag 2, 125.– pro Person
- Einstündiger Ausritt Tag 3, 95.– pro Person
- Paragliding/Skydiving Tag 4, Preise auf Anfrage
- Fährüberfahrt Westmännerinseln (retour, nur Passagiere) Tag 4, ab 26.– pro Person
- Bootsfahrt Gletscherlagune Amphibienboot/Zodiacboot Tag 6, 52.–/90.– pro Person
- Super Jeep Ausflug Tag 8, 225.– pro Person
- Hochseefischen Tag 14, 90.– pro Person
- Walbeobachtung Tag 14, 74.– pro Person

Nicht im Preis enthalten

- Allfällige Flug- oder Mietwagenzuschläge
- Reiseversicherung

Im Nationalpark Skaftafell kommt man dem grössten Gletscher Europas, dem Vatnajökull, sehr nahe.



22 Tage

ISLAND EXKLUSIV

Auf dieser dreiwöchigen Rundreise lernen Sie die einzelnen Gebiete, insbesondere den Norden, Süden und Westen, intensiv kennen. Auf verschiedenen fakultativen Ausflügen können Sie auch das Naturreservat Hornstrandir, die Westmännerinseln oder das Hochland entdecken.

Programm

Tag 1 *Anreise*

Flug nach Keflavík und Übernahme des Mietwagens. Übernachtung in der Region Reykjavík oder Keflavík. (ca. 50 km)

Tag 2 *Hraunfossar - Reykholt*

Die Heisswasserquelle Deildartunguhver ist mit einem Ausstoss von ca. 200 Litern in der Sekunde die wasserreichste Quelle in Europa. Besichtigen Sie die Hraunfossar Lavawasserfälle auf dem Weg nach Reykholt. Hier wohnte im Mittelalter Snorri Sturluson. Er war einer der grössten Dichter und mächtigsten Männer in Island. Eine Übernachtung in der Region Borgarnes. (ca. 250 km)

Tag 3 *Halbinsel Snæfellsnes*

Erkunden Sie die Höhle Sönghellir (dt. Gesangshöhle), die für ihr gutes Echo und alte Felsinschriften berühmt ist. Oberhalb des Hafens von Stykkishólmur befindet sich die Wasserbibliothek. Im Innern des Gebäudes gibt es vierundzwanzig Glassäulen, die alle Wasser von isländischen Gletschern enthalten. Zwei Übernachtungen in der Region Snæfellsnes. (ca. 300 km)

Tag 4 *Tag zur freien Verfügung*

Verbringen Sie einen weiteren Tag auf der Halbinsel Snæfellsnes. Die weissen Sandstrände und schwarzen Lavafelder lassen sich auf einer Reittour besonders intensiv erleben (fakultativ).

Tag 5 *Stykkishólmur - Látrabjarg*

Am Morgen überqueren Sie den Fjord mit der Fähre MS Baldur und erreichen Brjánslækur in den

Westfjorden. Spazieren Sie auf dem Rauðisandur, einem rötlichen Muschelsandstrand, bevor Sie zum Vogelfelsen Látrabjarg fahren. Die 12 km lange Steilwand erhebt sich über 400 m aus dem Meer und beherbergt viele Vögel, unter anderem auch den drolligen Papageientaucher, der sich hier besonders gut fotografieren lässt. Eine Übernachtung in der Region Patreksfjörður. (ca. 130 km)

Tag 6 *Dynjandi - Ísafjörður*

Charakteristisch für die Westfjorde sind die Tafelberge und breiten Fjorde. Unterwegs nach Ísafjörður bestaunen Sie den grössten und schönsten Wasserfall der Westfjorde, Dynjandi. Die grösste Stadt der Westfjorde, Ísafjörður, blickt auf eine lange Tradition als Handelsposten zurück. Zwei Übernachtungen in der Region Ísafjörður. (ca. 190 km)

Tag 7 *Tag zur freien Verfügung*

Es werden Ausflüge in die unberührte Natur des Naturreservats Hornstrandir angeboten. Die letzten Bewohner haben die Region Mitte des 20. Jahrhunderts verlassen und so wurde das Gebiet ein Paradies für Naturliebhaber.

Tag 8 *Hólmavík - Drangsnæs*

In der Region Strandir lebten angeblich die grössten Hexen und Magier Islands. Aus diesem Grund gibt es auch heute noch ein Hexenmuseum in Hólmavík. Im idyllischen Fischerort Drangsnæs steht der Felsen Kerling, der ein versteinertes Trollweib darstellen soll. Eine Übernachtung in der Region Hólmavík oder Drangsnæs. (ca. 260 km)

Tag 9 *Halbinsel Vatnsnes - Skagafjörður*

Bei Ósar auf der Halbinsel Vatnsnes gibt es im Sommer meist eine grosse Seehundkolonie. Vor der Küste ragt der Basaltfels Hvítserkur auf. Er ähnelt einem Ungeheuer auf drei Beinen. Im Heimatmuseum Glaumbær besichtigen Sie einen alten Torfhof. Hier befindet sich auch ein Denkmal von Snorri, der als erster Europäer auf amerikanischem Boden geboren wurde. Eine Übernachtung in der Region Sauðárkrúkur oder Varmahlíð. (ca. 360 km)

Tag 10 *Siglufjörður - Akureyri*

Umrunden Sie den Tröllaskagi. Siglufjörður war jahrzehntelang das grösste Zentrum der Heringindustrie. Das Museum vor Ort erzählt die Geschichte des Heringbooms. Im botanischen Garten in Akureyri finden Sie fast alle in Island vorkommenden Pflanzenarten. Eine Übernachtung in der Region Akureyri. (ca. 180 km)

Tag 11 *Goðafoss - Mývatn*

Der atemberaubende Götterwasserfall Goðafoss erhielt seinen Namen durch Dörgeir, der nach Annahme des Christentums die Götterbilder in den Gletscherfluss warf. Weiterfahrt ins Gebiet Mývatn, welches durch vulkanische Aktivitäten geprägt ist. Drei Übernachtungen in der Region Mývatn oder Húsavík. (ca. 100 km)

Tag 12 *Húsavík - Halbinsel Tjörnes*

Besichtigen Sie die Halbinsel Tjörnes. Vom Hafen des malerischen Fischerortes Húsavík werden täglich Walbeobachtungsfahrten angeboten. Die Form der Schlucht Ásbýrgi erinnert an ein Hufeisen.



22 Tage Rundreise inkl. Westfjorde Island intensiv



Mai – September

ca. 3360 km

Der bekannteste Wasserfall des vom Gletscher Vatnajökull kommenden Flusses Jökulsá á Fjöllum ist der 44 m hohe Dettifoss. (ca. 220 km)

Tag 13 Tag zur freien Verfügung

Unternehmen Sie einen Ausflug ins Hochland zur Askja Caldera (fakultativ).

Tag 14 Möðrudalsheiði – Egilsstaðir

Um nach Egilsstaðir zu gelangen, durchqueren Sie die unbewohnte Einöde von Möðrudalsheiði. Hier gibt es verschiedene Wandermöglichkeiten, beispielsweise zum Wasserfall Strútsfoss. Eine Übernachtung in der Region Egilsstaðir. (ca. 240 km)

Tag 15 Ostfjorde – Höfn

Fahrt entlang der Ostfjorde mit einem Abstecher zu einem der Fischerdörfer, die meist einmalig am Ende eines Fjordes liegen. Übernachtung in der Region Höfn. (ca. 250 km)

Tag 16 Breiðárlón – Nationalpark Skaftafell

Bestaunen Sie die Eisberge auf der Gletscherglacielagune Breiðárlón und den Svartifoss Wasserfall im Nationalpark Skaftafell. Zwei Übernachtungen in der Region Skaftafell oder Kirkjubæjarklaustur. (ca. 210 km)

Tag 17 Tag zur freien Verfügung

Es stehen mehrere Ausflüge ins Hochland oder auf den Gletscher Vatnajökull zur Auswahl.

Tag 18 Vík – Skógar – Hella

Heute erreichen Sie das kleine Fischerdorf Vík. Der nahe gelegene Reynisfjall ist ein guter

Beobachtungsort für (Hobby-)Ornithologen. Sehenswert an der Südküste sind neben den schwarzen Stränden auch das Heimatmuseum Skógar und die beiden Wasserfälle Skógafoss und Seljalandsfoss. Zwei Übernachtungen in der Region Hella. (ca. 250 km)

Tag 19 Tag zur freien Verfügung

Besonders empfehlenswert ist die Erkundung der Westmännerinseln. Die Fähre fährt mehrmals täglich nach Heimaey. Die Insel lässt sich auch gut zu Fuss erkunden. Wandern Sie auf den Vulkan Eldfell, von dem aus Sie einen weiten Blick über die gesamte Insel genießen.

Tag 20 Geysir – Gullfoss – Þingvellir

Der Geysir Strokkur und der Wasserfall Gullfoss gehören zu den Höhepunkten vieler Reisender. Bei Sonnenschein kann man beim Gullfoss viele Regenbögen beobachten. Auf dem Dingplatz im Þingvellir Nationalpark wurden früher wichtige Gesetze verfasst und Rechtstreitigkeiten geschlichtet. Rückfahrt nach Reykjavík. Eine Übernachtung in Reykjavík. (ca. 210 km)

Tag 21 Reykjavík – Halbinsel Reykjanes

Verbringen Sie den Vormittag in der isländischen Hauptstadt Reykjavík. Nachmittags kundschaften Sie die Sehenswürdigkeiten der Halbinsel Reykjanes aus. Übernachtung in der Region Reykjavík oder Keflavík. (ca. 150 km)

Tag 22 Abreise

Fahrt zum Flughafen und Rückflug. (ca. 5 km)

Preise

Unterkunft	HS	MS
Eco	4130.–	3715.–
Komfort	4965.–	4545.–
Klein & Fein	5395.–	4990.–
Komfort Plus	6105.–	5685.–

Alle Preise sind pro Person bei zwei Teilnehmern im Doppelzimmer, mit Mietwagenkategorie Z. Preise für eine oder mehr als zwei Personen und Kinder auf Anfrage. Beispiele für die Unterkunfts-kategorien finden Sie auf S. 30–31.

Reisedaten

HS: 15.6.–19.8.18
MS: 15.–14.6.18 / 20.8.–30.9.18

Zuschlag höhere Mietwagenkategorien (pro Fahrzeug/Miete)

	A	B	N	FC	C	I
HS	84.–	441.–	1218.–	1701.–	2541.–	5019.–
MS	63.–	189.–	882.–	882.–	1575.–	3381.–

Eingeschlossene Leistungen

- Fluganreise in Economy-Klasse inkl. Flughafentaxen (Details siehe S.12)
- 21 Tage Mietwagen der entspr. Kategorie ab/bis Flughafen inkl. unlim. km, CDW-Versicherung, Flughafenservicegebühr
- 21 Übernachtungen mit Frühstück in der entspr. Kategorie
- Fähre über den Breiðárfjörður
- Reiseunterlagen

Nicht im Preis enthalten

- Allfällige Flug- oder Mietwagenzuschläge
- Reiseversicherung

Die Inselgruppe der Färöer Inseln im Nordatlantik befindet sich zwischen Island, Norwegen und Schottland. Obwohl die Inselgruppe sogar nördlicher als die Südspitze Grönlands liegt, ist das Klima hier deutlich milder – bedingt durch die Lage am Golfstrom.

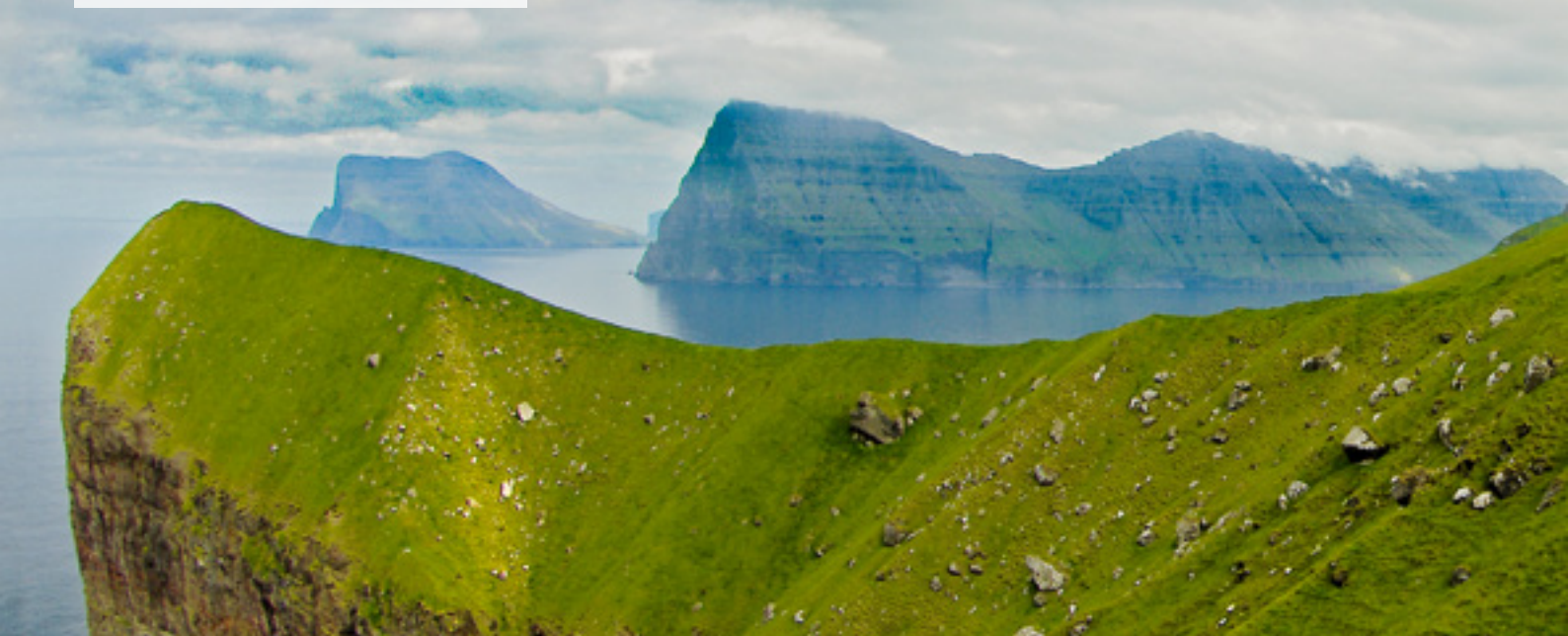

13 Tage

KOMBINATION ISLAND UND FÄRÖER INSELN

Diese Mietwagenrundreise kombiniert das vielseitige Island mit tosenden Wasserfällen, blubbernden Schlammpfuhlen, gewaltigen Gletschern und dem Springquellengebiet Geysir mit den fast unberührten Färöer Inseln, die durch beeindruckende Vogelkliffe und eine friedliche Ruhe bestechen. So erleben Sie zwei faszinierende Inselwelten auf einer Reise.

Programm

Tag 1 Anreise

Flug nach Keflavik und Übernahme des Mietwagens. Übernachtung in der Region Keflavik oder Reykjavik. (ca. 50 km)

Tag 2 Goldener Kreis

Gleich zu Beginn Ihrer Reise besuchen Sie die bekanntesten Sehenswürdigkeiten Islands wie das Springquellengebiet mit dem aktiven Geysir Strokkur, den goldenen Wasserfall Gullfoss sowie den Nationalpark Dingvellir. Ein schöner Wanderweg führt ins Tal Reykjadalur, wo man ein Bad in einem natürlich warmen Fluss geniessen kann. Eine Übernachtung in der Region Selfoss oder Hella. (ca. 90 km)

Tag 3 Südküste

Erleben Sie die Südküste mit ihren schwarzen Sandstränden, steilen Vogelklippen und den malerischen Wasserfällen Skóga- und Seljalandsfoss. Spazieren Sie in Vik zum steilen Kap Dyrhólaey, ein Felsvorsprung mit einem grossen Loch sowie einem Leuchtturm, der in den Sommermonaten auch von einer Vielzahl von Vogelarten bevölkert wird. Eine Übernachtung in der Region Skógar oder Vik. (ca. 150 km)

Tag 4 Vatnajökull - Höfn

Der Nationalpark Skaftafell steht ganz im Zeichen des grossen Gletschers Vatnajökull. Erkunden Sie den weissen Riesen auf einer geführten Wanderung (fakultativ). Zudem befindet sich im Nationalpark auch der idyllisch gelegene Wasserfall Svartifoss. An der Küste weiter östlich finden Sie die Gletscherlagune Jökulsárlón. Die schwimmenden Eisberge erlebt man am eindrucklichsten auf einer Bootsfahrt (fakultativ). Eine Übernachtung in der Region Höfn. (ca. 280 km)

Tag 5 Ostfjorde

Kleine Fischerdörfer säumen Ihren Weg den Fjorden entlang nach Ostisland. Im Hintergrund des faszinierenden Hengifoss Wasserfalls wechseln sich rote und braune Sedimentschichten mit dunklen Lavaschichten ab. Eine Übernachtung in der Region Egilsstaðir. (ca. 190 km)

Tag 6 Dettifoss - Húsavík - Mývatn

Bewundern Sie den gewaltigen Wasserfall Dettifoss, bevor Sie in Húsavík an einer Walbeobachtungstour teilnehmen (fakultativ). Das aktive Vulkangebiet rund um den See Mývatn bietet weitere spannende Sehenswürdigkeiten, wie beispielsweise die Pseudokrater von Skútustaðir oder den Tuffberg Krafla mit Dampf- und Schlammquellen. Eine Übernachtung in der Region Mývatn oder Húsavík. (ca. 230 km)

Tag 7 Góðafoss - Akureyri - Skagafjörður

Weiterfahrt zum Götterwasserfall Góðafoss und zur Hauptstadt des Nordens, Akureyri, die über einen schönen botanischen Garten verfügt. Beobachten Sie auf der Halbinsel Vatnsnes mit etwas Glück Robben. Eine Übernachtung in der Region Sauðárkrúkur oder Hvammstangi. (ca. 300 km)

Tag 8 Halbinsel Snæfellsnes - Borgarnes

Überthront wird die Halbinsel Snæfellsnes vom Vulkan Snæfellsjökull. Hier finden Sie im Gegensatz zur Südküste helle Sandstrände neben dunklen Felsklippen. Eine Übernachtung in der Region Borgarnes. (ca. 230 km)

Tag 9 Hraunfossar - Reykjavik

Auf dem Weg nach Reykjavik besuchen Sie die wunderschönen Wasserfälle Hraunfossar und Barnafoss. Anschliessend erkunden Sie die hübsche Altstadt in Reykjavik. Eine Übernachtung in der Region Reykjavik. (ca. 210 km)

Tag 10 Reykjavik - Vágar - Gjógv

Flug auf die Färöer Inseln und Übernahme des Mietwagens. Durch den 4,9 km langen Unterwassertunnel gelangen Sie auf die Insel Streymoy. Auf der Fahrt passieren Sie farbenfrohe Dörfer sowie eine alte Walfangstation, die sich zwischen Hósvík und Hvalvík befindet. Anschliessen erreichen Sie



über eine Brücke die Insel Eysturoy. Während Ihrer Fahrt auf der Panoramastrasse betrachten Sie den höchsten Berg der Färöer Inseln, Slættaratindur (882 m), sowie die beiden Felsäulen «der Riese und die Hexe». Zwei Übernachtungen in der Region Gjógv. (ca. 80 km)

Tag 11 Insel Eysturoy

Verbringen Sie den heutigen Tag im friedlichen Dorf Gjógv, welches für seinen unverwechselbaren, natürlichen Hafen bekannt ist. Spazieren Sie durch die bezaubernde Natur in der Umgebung und entspannen Sie sich auf der Sitzbank von Kronprinzessin Mary mit atemberaubendem Blick über die Nachbarinseln. Eine andere Möglichkeit ist der Ausflug zu den Vogelklippen von Vestmanna (s. Ausflugstipp). Am Nachmittag erwartet Sie eine färöische Familie in Söldafjørður mit Kaffee und Kuchen (inbegriffen). (ca. 35 km)

Tag 12 Tórshavn

In Tórshavn führt Sie eine persönliche Reiseleitung durch die Stadt (inbegriffen, ca. 1,5 h). Die Altstadt ist seit dem Mittelalter durch enge Gassen, Treppen, Felsen und schwarz geteerte Häuser gekennzeichnet. Nicht weit von Tórshavn entfernt befindet sich das historische und

kulturelle Zentrum der Färöer Inseln, Kikjubøur. Der malerische, alte Hof ist das zu Hause einer Familie, die den Betrieb seit 17 Generationen führt. Übernachtung in Tórshavn. (ca. 85 km)

Tag 13 Abreise

Fahrt zum Flughafen und Rückflug. (ca. 50 km)

UNSER TIPP AUSFLUG

Mit dem Boot fahren Sie entlang der tiefen Brandungshöhlen der Vogelklippe bei Vestmanna. Die Felswände ragen senkrecht, beinahe 700 m hoch aus dem Wasser. Hier nisten jeden Sommer Papageientaucher, Trottellummen und Eissturmvögel. Sie genießen ein Mittagessen bevor der Besuch im Sagamuseum ansteht. Mit Wachsfiguren wird die Geschichte der Färöer Inseln von der Besiedlung bis ins 18. Jh. veranschaulicht. (Dauer ca. 4 Stunden, täglich von Juni bis August, ca. 115.- pro Person).

Zwei faszinierende Inselwelten auf einer Rundreise Erlebnis pur



Mai – September

ca. 2850 km

Preise

Unterkunft	HS	MS
Eco	3265.-	3070.-
Komfort	3520.-	3325.-

Alle Preise sind pro Person bei zwei Teilnehmern im Doppelzimmer, mit Mietwagenkategorie Z (Größe VW Up!) in Island und A (Größe Nissan Micra) auf den Färöer Inseln. Preise für eine oder mehr als zwei Personen und Kinder auf Anfrage. Beispiele für die Unterkunfts-kategorien finden Sie auf S. 30–31.

Reisedaten

HS: 15.6.–19.8.18
MS: 1.5.–14.6.18 / 20.8.–30.9.18
Abreise immer Sa, So und Mi

Zuschlag höhere Mietwagenkategorien für Island (pro Fahrzeug/Miete)

	A	B	N	FB	FC	I
HS	36.-	207.-	549.-	774.-	1170.-	2313.-
MS	27.-	90.-	405.-	405.-	720.-	1566.-

Eingeschlossene Leistungen

- Fluganreise mit Icelandair, Air Iceland, Atlantic Airways und SAS/Swiss in Economy-Klasse inkl. Flughafentaxen (Details siehe S. 12)
- 12 Tage Mietwagen der entspr. Kategorie jeweils ab/bis Flughafen inkl. unlim. km, CDW-Versicherung, Flughafenservicegebühr
- 12 Übernachtungen mit Frühstück in der entspr. Kategorie
- Besuch einer färöischen Familie Tag 11
- Stadtrundgang mit persönlicher Reiseleitung Tag 12
- Reiseunterlagen

Nicht im Preis enthalten

- Allfällige Flugzuschläge
- Mietwagenzuschläge für höhere Fahrzeugkategorien auf den Färöer Inseln
- Reiseversicherung

Eisberge sind von der Natur geschaffene Meisterwerke, deren Grösse und Faszination sich nicht auf Bildern festhalten lässt.



14 Tage

KOMBINATION ISLAND UND GRÖNLAND

In Island erwarten Sie atemberaubende Landschaften, träumerische Strassen, märchenhafte Wasserfälle, winzige natürliche Heisswasserpools und vieles mehr. Das Highlight in Westgrönland sind ohne jede Frage die Eisberge. Hier erwarten Sie Natur pur und kulturelle Entdeckungen.

Programm

Tag 1 *Anreise*

Flug nach Keflavík und Übernahme des Mietwagens. Übernachtung in der Region Keflavík oder Reykjavík. (ca. 50 km)

Tag 2 *Goldener Kreis*

Gleich zu Beginn Ihrer Reise besuchen Sie die bekanntesten Sehenswürdigkeiten Islands wie das Springquellengebiet mit dem aktiven Geysir Strokkur, den goldenen Wasserfall Gullfoss sowie den Nationalpark Dingvellir. Ein schöner Wanderweg führt ins Tal Reykjadalur, wo man ein Bad in einem natürlich warmen Fluss geniessen kann. Eine Übernachtung in der Region Selfoss oder Hella. (ca. 90 km)

Tag 3 *Südküste*

Erleben Sie die Südküste mit ihren schwarzen Sandstränden, steilen Vogelklippen und den malerischen Wasserfällen Skóga- und Seljalandsfoss. Spazieren Sie in Vík zum steilen Kap Dyrhólaey, ein Felsvorsprung mit einem grossen Loch sowie einem Leuchtturm, der in den Sommermonaten auch von einer Vielzahl von Vogelarten bevölkert wird. Eine Übernachtung in der Region Skógar oder Vík. (ca. 150 km)

Tag 4 *Vatnajökull - Höfn*

Der Nationalpark Skaftafell steht ganz im Zeichen des grossen Gletschers Vatnajökull. Erkunden Sie den weissen Riesen auf einer geführten Wanderung (fakultativ). Zudem befindet sich im Nationalpark auch der idyllisch gelegene Wasserfall Svartifoss. An der Küste weiter östlich finden Sie die Gletscherlagune Jökulsárlón. Die schwimmenden Eisberge erlebt man am eindrücklichsten auf einer Bootsfahrt (fakultativ). Eine Übernachtung in der Region Höfn. (ca. 280 km)

Tag 5 *Ostfjorde*

Kleine Fischerdörfer säumen Ihren Weg den Fjorden entlang nach Ostisland. Im Hintergrund des faszinierenden Hengifoss Wasserfalls wechseln sich rote und braune Sedimentschichten mit dunklen Lavaschichten ab. Eine Übernachtung in der Region Egilsstaðir. (ca. 190 km)

Tag 6 *Dettifoss - Húsavík - Mývatn*

Bewundern Sie den gewaltigen Wasserfall Dettifoss bevor Sie in Húsavík an einer Walbeobachtungstour teilnehmen (fakultativ). Das aktive Vulkangebiet rund um den See Mývatn bietet weitere spannende Sehenswürdigkeiten, wie

beispielsweise die Pseudokrater von Skútustaðir oder den Tuffberg Krafla mit Dampf- und Schlammquellen. Eine Übernachtung in der Region Mývatn oder Húsavík. (ca. 230 km)

Tag 7 *Góðafoss - Akureyri - Skagafjörður*

Weiterfahrt zum Götterwasserfall Góðafoss und zur Hauptstadt des Nordens, Akureyri, die über einen schönen botanischen Garten verfügt. Beobachten Sie auf der Halbinsel Vatnsnes mit etwas Glück Robben. Eine Übernachtung in der Region Sauðárkrúkur oder Hvammstangi. (ca. 300 km)

Tag 8 *Halbinsel Snæfellsnes - Borgarnes*

Überthront wird die Halbinsel Snæfellsnes vom Vulkan Snæfellsjökull. Hier finden Sie im Gegensatz zur Südküste helle Sandstrände neben dunklen Felsklippen. Eine Übernachtung in der Region Borgarnes. (ca. 230 km)

Tag 9 *Haunfossar - Reykjavík*

Auf dem Weg nach Reykjavík besuchen Sie die wunderschönen Wasserfälle Hraunfossar und Barnafoss. Anschliessend erkunden Sie die hübsche Altstadt in Reykjavík. Eine Übernachtung in der Region Reykjavík. (ca. 200 km)



Exklusive Reiseziele
Zwei Stops in Grönland in einer Reise
Ohne Umwege mit Direktflügen



Juli – August

ca. 2600 km



Tag 10 Reykjavík – Ilulissat

Abgabe des Mietwagens, Flug nach Grönland und Transfer in Ihre Unterkunft. Die ersten Eindrücke von Ilulissat sammeln Sie auf einem geführten Stadtrundgang. Eine Übernachtung in Ilulissat. (ca. 5 km)

Tag 11–12 Ilulissat – Kangerlussuaq

Nach dem Frühstück fliegen Sie weiter nach Kangerlussuaq, wo Sie einen geführten Stadtrundgang unternehmen. Zwei Übernachtungen in Kangerlussuaq. (ca. 10 km)

Tag 13 Kangerlussuaq – Keflavík

Der heutige Tag steht Ihnen zur freien Verfügung. Von Kangerlussuaq aus haben Sie leichten Zugang zum grönländischen Inlandeis, welches bis vor wenigen Jahrzehnten für die meisten Menschen nicht zugänglich war. Das Kangerlussuaq-Museum zeigt die Stadtgeschichte von ihrer Zeit als amerikanischer Stützpunkt und die Zeit danach. Die örtliche Reiseleitung informiert Sie über

mögliche fakultative Ausflüge. Gegen Abend Flug nach Island und Übernachtung in Keflavík. (ca. 5 km)

Tag 14 Abreise

Fahrt zum Flughafen und Rückflug. (ca. 5 km)

UNSER TIPP AUSFLUG

Der Moschusochse ist das grösste Landsäugetier in Grönland. Wenn Sie Glück haben, können Sie bereits beim Anflug auf Kangerlussuaq einen einzigartigen Blick auf eine der vielen Moschusochsenherden erhaschen, die im Gebiet leben. Eine Moschussafari ist sehr zu empfehlen. (Dauer ca. 2,5 Stunden, ca. 70.- pro Person).

Preise

Unterkunft

Eco/Komfort* 5130.-

Komfort 5455.-

*Eco in Island, Komfort in Grönland

Alle Preise sind pro Person bei zwei Teilnehmern im Doppelzimmer, mit Mietwagenkategorie Z (Mietwagen nur in Island). Preise für eine Person oder mehr als zwei Personen und Kinder auf Anfrage. Beispiele für die Unterkunfts-kategorien finden Sie auf S. 30–31.

Reisedaten

7.7.–11.8.18

Abreise immer Sa

Zuschlag höhere Mietwagenkategorien für Island
(pro Fahrzeug/Miete)

A	B	N	FB	FC	I
36.-	207.-	549.-	774.-	1170.-	2313.-

Eingeschlossene Leistungen

- Flugreise mit Icelandair, Air Iceland und Air Greenland in Economy-Klasse inkl. Flughafentaxen (Details siehe S.12)
- 9 Tage Mietwagen der entspr. Kategorie jeweils ab/bis Flughafen in Island inkl. unlim. km, CDW-Versicherung, Flughafenservicegebühr
- 13 Übernachtungen mit Frühstück in der entspr. Kategorie
- 2x Abendessen in Ilulissat
- Alle erwähnten Transfers in Grönland
- Geführter, Englischsprachiger Stadtrundgang Tag 10 und 12
- Lokale, Englischsprachige Reiseleitung während Ihres Aufenthaltes in Grönland
- Reiseunterlagen

Nicht im Preis enthalten

- Allfällige Flug- oder Mietwagenzuschläge
- Reiseversicherung



Familien- Reisen

UNSERE FAMILIENFREUNDLICHEN
MIETWAGEN-RUNDREISEN

An der Küste der Halbinsel Snæfellsnes gibt es die für Island seltenen weissen Sandstrände.



Island mit Kindern

Island – ein Kinderland

Isländer sind sehr kinderfreundlich. Kinder gehören zum Alltag und sind jederzeit an jedem Ort willkommen. Gerade im Sommer trifft man die isländischen Kinder vielerorts im Freien beim Spielen. Die Spielplätze an Campingplätzen und Schulen dürfen gerne besucht werden. In den Schwimmbädern gibt es meistens grosse Areale für Kinder mit Spielsachen und Rutschen.

Unsere Familienreisen

Bei unseren Familienreisen stehen die Bedürfnisse von Kindern und Eltern im Vordergrund. Wir buchen, zumindest für einen Teil der Reise, günstige Familienzimmer. Manche Unterkünfte bieten die Möglichkeit, Einblicke in das Bauernhofleben in Island zu bekommen. Die Tagesetappen sind abwechslungsreich gestaltet, so dass Sie sich die Fahrstrecken gut einteilen können. Zu allen Familienreisen erhalten Sie «Das Island-Reisebuch für Kinder» von Gabriele Schneider mit Ihren Reiseunterlagen.

Literatur- und Filmtipps

Es gibt sehr schöne, kinderfreundliche Medien, mit denen Sie sich vorab auf Ihre Islandferien einstimmen können. Eine Sonderausgabe der «Sendung mit der Maus» zu Island ist in der Mediathek der ARD verfügbar. Auch «Willi will's wissen» hat eine schöne Island-Sendung. Die DVD ist unter dem Namen «Kalte Gletscher, heisse Quellen!» im Buchhandel erhältlich. Wer lieber ein Buch (vor-)lesen möchte, dem seien vor allem

die Bücher von Jón Sveinsson über Nonni und Manni empfohlen. Für grössere Kinder gibt es zwei Krimis, die auf Deutsch übersetzt wurden: «Die IQ-Kids und die geklaute Intelligenz» von Yrsa Sígurðardóttir und «Die letzte Nacht des Jahres» von Gerður Kristný.

Achtung - heiss!

Die mystische isländische Landschaft mit Gletschern, heissen Quellen, Vulkanen und zahlreichen Wasserfällen zieht auch Kinder in ihren Bann. Besonders toll spielen lässt es sich an den schwarzen Sandstränden. Aber Vorsicht, die Isländer vertrauen auf ein gesundes Gefahrenbewusstsein von Eltern und Kindern. Heisse Wasserläufe oder steile Klippen sind in der Regel nicht mit Schutzzäunen oder ähnlichem versehen. Auch das Versteckspiel in Lavalandschaften ist keine gute Idee, da sich unter dem Moos oft Hohlräume befinden, in die man einbrechen kann.

Elfen und Trolle

In Island glauben nicht nur die Kinder an Naturwesen wie Elfen und Trolle. Der Glaube an das sogenannte «versteckte Volk» ist weit verbreitet. Neben schönen Geschichten, zum Beispiel von den 13 Weihnachtstrollen und ihrer Mutter Grýla, werden Sie unterwegs immer wieder auf dieses Thema stossen und beispielsweise versteinerte Trolle bestaunen können. Viele Isländer bauen in ihren Gärten kleine Häuser für die Elfen.

Ferienhäuser in Island liegen häufig einsam in der Natur mit wunderschöner Aussicht.



15 Tage

FERIENHAUSREISE

Es erwarten Sie die schönsten Sehenswürdigkeiten im Süden und Westen Islands. Eine gemütliche Reise mit vielen tollen Erlebnissen. Während der Reise wohnen Sie in familienfreundlichen, gemütlichen Ferienhäusern und wechseln nicht jeden Tag die Unterkunft.

Programm

Tag 1 Anreise

Flug nach Keflavík, Übernahme des Mietwagens. Zwei Übernachtungen in der Region Reykjavík. (ca. 50 km)

Tag 2 Reykjavík

Bummeln Sie durch die Innenstadt von Reykjavík. Der Familienzoo Húsdýragarðurinn wird Ihre Kinder begeistern.

Tag 3 Reykjavík - Südisland

Fahrt in Richtung Südisland und Bezug des Ferienhauses für die nächsten sieben Nächte in Südisland. (ca. 200–250 km)

Tag 4–9 Südisland

Besuchen Sie die Sehenswürdigkeiten des Goldenen Kreises: Geysir, Wasserfall Gullfoss und Nationalpark Dingvellir. In der Region Hveragerði und Hella gibt es verschiedene Pferdehöfe, die auch Reittouren für Kinder anbieten. Entspannen können Sie im Thermalbad Secret Lagoon. Spazieren Sie hinter den Wasserfall Seljalandsfoss. Beim Eyjafjallajökull-Informationszentrum erfahren Sie mehr über das Leben in der Nähe eines Gletschers und Vulkans. Schlendern Sie über die schwarzen Sandstrände in Vík und beobachten Sie mit etwas Glück Papageientaucher.

Tag 10 Westisland

Weiterfahrt in den Borgarfjörður-Bezirk. Bezug des Ferienhauses für die nächsten vier Nächte. (ca. 200–300 km)

Tag 11–13 Westisland - Snæfellsnes

Erkunden Sie die dampfende Heisswasserquelle Deildartunguhver und die bezaubernden

Lavawasserfälle Hraun- und Barnafossar. Eine kleine Vulkan-Wanderung um den Grábrók-Krater bei Bifröst bietet Ihnen eine tolle Panoramansicht auf die Umgebung. Die Südküste der Halbinsel Snæfellsnes erwartet Sie mit ihrem imposanten Gletscher Snæfellsjökull und den weissen Sandstränden, wo sich Seehunde zwischen den schwarzen Felsen tummeln.

Tag 14 Walfjord - Keflavík

Auf der Halbinsel Reykjanes gibt es viel zu entdecken; unter anderem Leuchttürme, hübsche Küstenorte, Vogelklippen und noch kaum bekannte heisse Quellen. Übernachtung in der Region Keflavík. (ca. 250 km)

Tag 15 Abreise

Fahrt zum Flughafen und Rückflug. (ca. 5 km)

Info

Dieses Programm ist nur bei der Anreise an einem Freitag oder Sonntag durchführbar. Gerne erstellen wir Ihnen eine individuelle Ferienhausreise, wenn Sie an einem anderen Wochentag anreisen möchten.

Bei dieser Reise erfahren wir die Details (wie Lage und Einrichtung/Ausstattung) der einzelnen Ferienhäuser erst ca. einen Monat vor Ihrer Abreise. Alle Ferienhäuser verfügen über genügend Anzahl Betten, eine Küche und ein Bad mit Dusche/WC. Gerne erstellen wir Ihnen auch ein Angebot mit individuell ausgesuchten Ferienhäusern. Diese sind allerdings meist nur in einer höheren Preiskategorie verfügbar.

Islands Süden und Westen
Übernachtung in Ferienhäusern
Ideal für Familien mit Kindern



Januar – Dezember

ca. 850–1650 km

Preise

	Erwachsene	Kinder bis 15 J.
2 Erwachsene	3210.–	
2 Erw./1 Kind	2710.–	1665.–
2 Erw./2 Kinder	2420.–	1385.–
2 Erw./3 Kinder	2375.–	1340.–

Alle Preise sind pro Person mit Mietwagenkategorie B. Preise für mehr als fünf Personen auf Anfrage.

Reisedaten

HS: 15.6.–19.8.18
MS: 15.–14.6.18 / 20.8.–30.9.18 (Preise auf Anfrage)
NS: 11.–30.4.18 / 1.10.–20.12.18 (Preise auf Anfrage)

Zuschlag höhere Mietwagenkategorien HS (pro Fahrzeug/Miete)

EB	N	IB	FG	G	I
112.–	518.–	1204.–	1400.–	1652.–	3052.–

Eingeschlossene Leistungen

- Fluganreise in Economy-Klasse inkl. Flughafentaxen (Details siehe S.12)
- 14 Tage Mietwagen der entspr. Kategorie ab/bis Flughafen inkl. unlim. km, CDW-Versicherung, Flughafenservicegebühr
- 1 Übernachtung in der Nähe des Flughafens in Zimmern mit Du/WC, inkl. Frühstück
- 2 Übernachtungen in der Region Reykjavík in Zimmern mit Du/WC, inkl. Frühstück
- 11 Übernachtungen in Ferienhäusern, ohne Mahlzeiten, inkl. Bettwäsche sowie 2 kleine Handtücher, 2 grosse Handtücher, 1 Geschirrtuch und 1 Reinigungstuch pro Person
- Reiseunterlagen

Nicht im Preis enthalten

- Allfällige Flug- oder Mietwagenzuschläge
- Reiseversicherung

Die Lavawasserfälle Hraunfossar bestehen aus über hundert kleinen Wasserfällen.



15 Tage

FAMILIENERLEBNIS

Sie reisen zu den schönsten Sehenswürdigkeiten rund um die Insel. Unterwegs nehmen Sie an verschiedenen Ausflügen für die ganze Familie teil.

Programm

Tag 1 Anreise

Flug nach Keflavík und Übernahme des Mietwagens. Übernachtung in Reykjavík. (ca. 50 km)

Tag 2 Reykjavík - Hella

Im Familienzoo von Reykjavík leben neben Schafen und Ziegen auch Robben, Polarfüchse und Rentiere. Auf dem Wasserspeicher der Stadt Perlan geniessen Sie eine tolle Aussicht über die ganze Stadt. Auf der Fahrt in Richtung Süden befindet sich Stokkseyri mit dem Draugasetrið-Museum, das sich den isländischen Elfen, Trolen und Nordlichtern widmet. Zwei Übernachtungen in der Region Hella. (ca. 120 km)

Tag 3 Þingvellir - Geysir - Gullfoss

Besuchen Sie den Nationalpark Þingvellir. Geologisch liegt der Park in der Grabenbruchzone – die eurasische und die amerikanische tektonische Platte driften hier auseinander. Im Springquellengebiet Geysir schießt der Strokkur (dt. Butterfass) alle fünf bis zehn Minuten seine bis zu 35 m hohen Fontänen in die Luft. Beim Wasserfall Gullfoss donnert der Fluss Hvítá in eine tiefe Kluft hinab. (ca. 250 km)

Tag 4 Seljalandsfoss - Skógar

Folgen Sie dem schmalen Pfad hinter den Seljalandsfoss Wasserfall. Im Heimatmuseum Skógar tauchen Sie in die Vergangenheit Islands ein und können eine riesige Sammlung an alten

Fahrzeugen bestaunen. Eine Übernachtung in der Region Vík oder Skógar. (ca. 200 km)

Tag 5 Dyrhólaey - Vík

Erkunden Sie die kleinen Höhlen beim Strand vom Kap Dyrhólaey. Der kleine Ort Vík ist für den schönen schwarzen Sandstrand sowie die drei Felsen Reynisdrangar bekannt. Weiterfahrt über die moosbewachsene Lavafäche Eldhraun nach Kirkjubæjarklaustur. Zwei Übernachtungen in der Region Kirkjubæjarklaustur oder Skaftafell. (ca. 100 km)

Tag 6 Nationalpark Skaftafell

Sie erleben eine abenteuerliche Fahrt mit einem Traktorkarren zum Vogelfelsen Ingólfshöfði. Hier können Sie eine Vielzahl von Vogelarten beobachten. Wandern Sie anschliessend zum Svartifoss Wasserfall im Nationalpark Skaftafell.

Tag 7 Jökulsárlón - Höfn

Bei der Gletscherlagune Jökulsárlón machen Sie eine Bootstour (inbegriffen). Auf der Strecke nach Höfn bietet der Hof Brunnhöll hausgemachte Eiscreme an. Eine Übernachtung in der Region Höfn. (ca. 200 km)

Tag 8 Ostfjorde - Egilsstaðir

Fahrt in Richtung Osten. Entdecken Sie unterwegs die kleinen malerischen Fischerdörfer an der Küste. Im See Lagarfljót lebt angeblich ein Seeungeheuer, das «Lagarfljótsomurinn», welches mit Nessi vom Loch Ness verwandt sein soll. Eine Übernachtung in der Region Egilsstaðir. (ca. 250 km)

Tag 9 Ostisland - Mývatn

Morgens reiten Sie auf den gutmütigen Islandpferden zu den besten Seehundbeobachtungsplätzen der Region. Am See Mývatn finden Sie unter anderem blubbernde Schlammtöpfe und Schwefel ausstossende Hügel (Fumarole). Auf dem Hof Vogafjós wird regelmässig das traditionelle «Hverabrauð», ein süsses Roggenbrot, in der heissen Erde gebacken. Drei Übernachtungen in der Region Mývatn oder Húsavík. (ca. 250 km)

Tag 10 Dimmuborgir - Dettifoss - Ásbýrgi

Nach einem herrlichen Spaziergang in der bizarren Lavalandschaft von Dimmuborgir werden Sie verstehen, warum es in Island viele Sagen und Geschichten über Elfen und Trolle gibt. Anschliessend entdecken Sie den mächtigen Wasserfall Dettifoss sowie die hufeisenförmige Schlucht Ásbýrgi. Der Legende nach soll Sleipnir, das achtbeinige Pferd Óðins, diesen Hufabdruck hinterlassen haben. (ca. 200 km)

Tag 11 Húsavík - Goðafoss

Heute steht eine spannende Walbeobachtungsfahrt auf dem Programm (inbegriffen). Auf einer dreistündigen Fahrt werden Sie die Gelegenheit haben, Wale und Delfine zu beobachten. Das Wal-museum in Húsavík zeigt das Leben der faszinierenden Tiere und informiert über die Geschichte von Keiko, dem Wal aus dem Film «Free Willy». Auf der Rückfahrt zur Unterkunft halten Sie beim Wasserfall der Götter Goðafoss. (ca. 90 km)



Mietwagenrundreise für Familien
 Familienfreundliche Unterkünfte
 Spannende Ausflüge



Juni – August

ca. 2340 km



Tag 12 Akureyri - Skagafjörður

In Akureyri, der Hauptstadt des Nordens, befindet sich das Nonnahús von «Nonni und Manni». Der grosse Troll in der Fussgängerzone ist ein beliebtes Fotomotiv bei Familien. Die Region Skagafjörður ist bekannt für die Pferdezucht der Islandpferde, die neben Schritt, Trab und Galopp auch den bequemen Tölt und den schnellen Rennpass beherrschen. Übernachtung in der Region Sauðárkrúkur. (ca. 260 km)

Tag 13 Vatnsnes - Grábrók - Hraunfossar

Mit etwas Glück können Sie am Strand der Halbinsel Vatnsnes Robben beobachten. Auf dem Weg in Richtung Süden empfehlen wir einen Stopp beim Grábrók-Krater bei Bifröst. Vom Kraterand aus genießt man eine tolle Panoramansicht auf die Umgebung. Ein Höhepunkt des Tages sind die bezaubernden Lavawasserfälle Hraunfossar. Eine Übernachtung in der Region Borgarnes oder Reykholt. (ca. 160 km)

Tag 14 Halbinsel Reykjanes

Entdecken Sie die Halbinsel Reykjanes. In Njarðvík steht ein originalgetreuer Nachbau eines Wikingerschiffes (Eintritt nicht inbegriffen). Mehrere Leuchttürme säumen die Küste. Eine Übernachtung in der Region Keflavík. (ca. 220 km)

Tag 15 Abreise

Fahrt zum Flughafen und Rückflug. (ca. 5 km)

INBEGRIFFENE
AUSFLÜGE

- Puffin-Tour Ingólfshöfði
- Amphibienbootsfahrt Jökulsárlón
- Seehundbeobachtung zu Pferde
- Walbeobachtung Húsavík

Preise

	J	K
2 Erw./1 Kind		
Erwachsene	2820.-	3725.-
Kinder 2-11	1635.-	2545.-
Kinder 12-15	1725.-	2630.-
2 Erw./2 Kinder		
Erwachsene	2785.-	3380.-
Kinder 2-11	1610.-	2290.-
Kinder 12-15	1695.-	2195.-
2 Erw./3 Kinder		
Erwachsene	2785.-	3680.-
Kinder 2-11	1610.-	2505.-
Kinder 12-15	1695.-	2590.-

J = Jugendherberge, K = Komfort
 Alle Preise sind pro Person mit Mietwagenkategorie B.
 Preise für mehr als 5 Personen auf Anfrage.

Reisedaten

HS: 15.6.–19.8.18
 MS: 15.–14.6.18 / 20.8.–30.9.18 (Preise auf Anfrage)
 NS: 11.–30.4.18 / 1.10.–20.12.18 (Preise auf Anfrage)

Zuschlag höhere Mietwagenkategorien HS
 (pro Fahrzeug/Miete)

EB	N	IB	FG	G	I
112.-	518.-	1204.-	1400.-	1652.-	3052.-

Eingeschlossene Leistungen

- Flugreise in Economy-Klasse inkl. Flughafentaxen (Details siehe S.12)
- 14 Tage Mietwagen der entspr. Kategorie ab/bis Flughafen inkl. unlim.km, CDW-Versicherung, Flughafenservicegebühr
- 14 Übernachtungen im Zimmer mit Dusche/WC (Komfort) oder Etagedusche/WC (Jugendherberge), inkl. Frühstück (Komfort)
- Ausflüge
- Reiseunterlagen

Nicht im Preis enthalten

- Allfällige Flug- oder Mietwagenzuschläge
- Reiseversicherung
- Frühstück bei der Variante Jugendherberge (optional)



8 Tage

IM LAND DER ELFEN UND TROLLE

Entdecken Sie Islands Süden und Westen auf dieser Mietwagenreise für Familien mit kurzen Fahrstrecken und tollen Aktivitäten.

Programm

Tag 1 Anreise - Wikingerschiff

Flug nach Keflavik und Übernahme des Mietwagens. In Njarðvík wartet das Wikingerschiff «Islendingur» auf Ihren Besuch (Eintritt zahlbar vor Ort). Zwei Übernachtungen am Rande von Reykjavik. (ca. 50 km)

Tag 2 Westisland - Vulkankrater

Heute bewundern Sie die schönen Wasserfälle Hraun- und Barnafossar. Optional können Sie eine ca. zweistündige Wanderung zum Kraterrand des Vulkans «Eldborg» unternehmen. (ca. 200–300 km)

Tag 3 Þingvellir - Geysir - Gullfoss

Im Nationalpark Þingvellir erkunden Sie die Grabenbruchzone und können sich bildlich vorstellen, warum die Isländer an Elfen und Trolle glauben. Weiter geht es zur Springquelle Geysir und dem Wasserfall Gullfoss. Vier Übernachtungen in der Region Hella. (ca. 200 km)

Tag 4 Islandpferde

Erkunden Sie heute die Umgebung Ihrer Unterkunft zu Pferde (geeignet für Anfänger und Kinder). Am Nachmittag können Sie einen Ausflug ins Schwimmbad in Hella oder Selfoss machen. Isländische Schwimmbäder bieten immer viele Aktivitäten und Spielzeug für Kinder an (Eintritt nicht inkl.). (ca. 70 km)

Tag 5 Eyjafjallajökull - Wasserfälle

Wir empfehlen heute eine Fahrt zu den Wasserfällen Skóga- und Seljalandsfoss. In Vík í Mýrdal gibt es einen schwarzen Lavastrand sowie die Vogelfelsen am Kap Dyrhólaey. Im

Informationszentrum Eyjafjallajökull erfahren Sie Einiges über den Vulkanausbruch im Jahre 2010 (Eintritt zahlbar vor Ort). (ca. 180 km)

Tag 6 Tag zur freien Verfügung

Unternehmen Sie heute einen fakultativen Ausflug, wie beispielsweise eine Gletscherwanderung auf dem Sólheimajökull.

Tag 7 Reykjavík - Walbeobachtung

Erkunden Sie die nördlichste Hauptstadt der Welt und unternehmen Sie eine etwa dreistündige Walbeobachtungsfahrt. Im Familienzoo von Reykjavik leben neben Schafen und Ziegen auch Robben, Polarfüchse und Rentiere (Eintritt zahlbar vor Ort). Übernachtung in der Region Keflavik. (ca. 120 km)

Tag 8 Rückflug

Fahrt zum Flughafen und Rückflug. (ca. 20 km)

UNSER TIPP AUSFLUG

Kombinieren Entspannen Sie mit der ganzen Familie in der Secret Lagoon, dem ältesten Schwimmbad Islands. Während Sie im warmen Wasser entspannen, können Sie die kleinen Geysire bestaunen, die etwa alle 5 Minuten ausbrechen.

Preis pro Person

Erwachsene: 25.-, Jugendliche und Kinder bis 14 Jahre gratis (in Begleitung mit den Erwachsenen)

Einwöchige Reise für Familien mit Kindern
Aktivitäten für Kinder und Jugendliche
Kurze Fahrstrecken



Januar – Dezember

ca. 840 km

Preise

	HS	MS	NS
2 Erw./1 Kind			
Erwachsene	2030.-	1825.-	1480.-
Kinder bis 15 J.	1395.-	1395.-	1080.-
2 Erw./2 Kinder			
Erwachsene	1830.-	1630.-	1430.-
Kinder bis 15 J.	1210.-	1210.-	1030.-

Alle Preise sind pro Person mit Mietwagenkategorie B. Preise für mehr als 4 Personen sowie Preise ab Oktober 2018 auf Anfrage erhältlich.

Reisedaten

HS: 15.6.–19.8.18
MS: 1.5.–14.6.18 / 20.8.–30.9.18
NS: 1.1.–30.4.18

Zuschlag höhere Mietwagenkategorien HS (pro Fahrzeug/Miete)

EB	N	IB	FC	C	I
49.-	266.-	644.-	749.-	882.-	1638.-

Eingeschlossene Leistungen

- Fluganreise in Economy-Klasse inkl. Flughafentaxen (Details siehe S. 12)
- 7 Tage Mietwagen der Kat. A ab/bis Flughafen inkl. unlim. km, CDW-Versicherung, Flughafenservicegebühr
- 7 Übernachtungen mit Frühstück in guten Mittelklassehotels und Gästehäusern im Familienzimmer mit Dusche/WC, inkl. Frühstück
- 1-stündige Reittour
- Walbeobachtung Reykjavik
- Reiseunterlagen

Nicht im Preis enthalten

- Reiseversicherung
- Allfällige Flug- oder Mietwagenzuschläge

Durch die traditionellen Grasdächer werden die Bauernhöfe Teil der färöischen Landschaft.



8 Tage

FAMILIENABENTEUER FÄRÖER INSELN

Die übersichtliche Inselgruppe ist ein praktisch noch unentdecktes Naturparadies. Erkunden Sie die spannendsten Orte der Färöer Inseln mit der ganzen Familie auf Wanderungen, Bootsfahrten, beim Angeln oder Reiten. Sie übernachten in einem Ferienhaus und einem familienfreundlichen Hotel.

Programm

Tag 1 Anreise

Flug nach Sørvágur und Übernahme des Mietwagens. Über Berge und Täler sowie den Hauptort Tórshavn gelangen Sie schliesslich zum Hafen Gamlarætt, von wo aus die Fähre zur Insel Sandoy ablegt (ca. 30 Min.). Auf der Fahrt geniessen Sie einen Blick auf die Inseln Koltur und Hestur. Im Dorf Skopun befindet sich einer der grössten (blauen) Briefkästen Europas. Drei Übernachtungen im familienfreundlichen Hotel in Skálavík. (ca. 80 km)

Tag 2 Sagen-Insel Sandoy

Erkunden Sie die Sagen-Insel Sandoy. In alten Tagen sollen hier neben den Wikingern, Hexen und Trolle ihr Unwesen getrieben haben. Darüber werden auch heute noch viele spannende Geschichten erzählt. Erleben Sie die Legende der Hexe Hole mit einer lokalen Reiseleitung (fakultativ). Ihr Fussabdruck ist noch immer sichtbar. Zudem gibt es auf der Insel zahlreiche Strände, malerische Dörfer und grasende Schafe auf grünen Hügeln sowie verschiedene Seen, wo geangelt werden kann. Der Steinstrand von Söltuvík ist ideal für ein Familienpicknick.

Tag 3 Tag zur freien Verfügung

Lernen Sie heute die färöische Gastfreundschaft und Lebensweise kennen und erfahren Sie einiges über die färöische Gesellschaft. Während des

Besuchs wird Ihnen Kuchen mit Saft oder Kaffee serviert. Zudem können Sie zusammen mit einer lokalen Reiseleitung die älteste Holzkirche der Färöer Inseln in Sandur besichtigen (fakultativ).

Tag 4 Tórshavn - Insel Streymoy/Eysturoy

Heute bringt Sie die Fähre zurück nach Gamlarætt. Verbringen Sie den Tag in der kleinsten Hauptstadt der Welt, Tórshavn. Spazieren Sie durch die Altstadt, Reyn, mit ihren engen Gassen und Häusern mit Grasdächern. Es besteht auch die Möglichkeit, zu reiten, zu schwimmen oder dem kleinen Aquarium Sjósavnið einen Besuch abzustatten. Es beherbergt Salzwasserfische aus dem Meer rund um die Inselgruppe. Vier Übernachtungen in einem Ferienhaus auf der Insel Streymoy oder Eysturoy. (ca. 80 km)

Tag 5-7 Tage zur freien Verfügung

Zeit für eigene Entdeckungen, Wanderungen oder einfach zum Entspannen und Geniessen. Besonders empfehlenswert ist eine vierstündige Bootsfahrt zur Vogelklippe bei Vestmanna. Hier können Sie mit etwas Glück die putzigen Papageientaucher und andere Seevögel beobachten.

Tag 8 Abreise

Fahrt zum Flughafen und Rückgabe des Mietwagens. Rückflug. (ca. 60 km)

Nur zwei Unterkunftswechsel
Sternenförmige Ausflüge
Tagesgestaltung je nach Wetter



Mai - August

ca. 500 km

Preise

2 Erwachsene, 1-2 Kinder

Erwachsener 2180.-

Kinder 2-11 J. 1575.-

Alle Preise sind pro Person mit Mietwagenkategorie D. Preise für mehr als 4 Personen auf Anfrage.

Reisedaten

15.5.-31.8.18

Zuschlag höhere Mietwagenkategorien (pro Fahrzeug)

Kat. O (z.B. Toyota Auris Station) 44.-/Woche

Kat. E (z.B. Nissan Juke) 306.-/Woche

Kat. S (z.B. Nissan Qashqai 4x4) 306.-/Woche

Eingeschlossene Leistungen

- Fluganreise mit SAS/Swiss und Atlantic Airways via Kopenhagen in der Economy-Klasse inkl. Flughafensteuern (Details siehe S.12)
- 7 Tage Mietwagen Kat. D (Opel Astra oder ähnlich), inkl. unlim. km, CDW-Kaskoversicherung mit Selbstbehalt, manuelle Schaltung, Flughafengebühr
- 3 Nächte im Hotel Skálavík auf der Insel Sandoy inkl. Frühstück
- 4 Nächte in einem Ferienhaus inkl. Bettwäsche und Endreinigung
- Fähre auf die Insel Sandoy und zurück
- Reiseunterlagen

Nicht im Preis enthalten

- Allfällige Flug- oder Mietwagenzuschläge
- Kindersitz
- Persönliche, Englischsprachige Reiseleitung Tag 2 und 3, 80.- pro Person/Tag
- Besuch einer färöischen Familie inkl. Kaffee, Saft und Kuchen Tag 3, 55.- pro Person (bei 2 Personen)
- Bootsfahrt zu der Vogelklippe bei Vestmanna mit Besuch des Sagamuseums Tag 5, 6 oder 7, 115.- pro Person
- Reiseversicherung



Gruppen- und Aktiv- Reisen

GEFÜHRTE ISLANDREISEN MIT
DEUTSCHSPRACHIGER REISELEITUNG

Der Ljótípollur ist ein Explosionskrater in Südisland, der bei einem Vulkanausbruch 1477 entstand.

Gruppen- und Aktivreisen

5 ODER 8 TAGE Städtereise Reykjavík

Individuelle Standortreise
Kein Hotelwechsel
Begleitete Tagesausflüge



S. 67

8 TAGE ca. 1720 km Island für Einsteiger

Alle Höhepunkte in nur einer Woche
Gletscherlagune Jökulsárlón
Blaue Lagune



S. 68

10 TAGE ca. 2620 km Islands Höhepunkte

Kleine Gruppen bis 14 Teilnehmer
Kurze Wanderungen bis 2 Stunden



S. 69

13 TAGE ca. 2700 km Wunder der Insel

Schwerpunkt Hochland und Natur
Freier Tag in Reykjavík



S. 70

15 TAGE ca. 3200 km Island Panorama

Abwechslungsreiches Programm
Alle Höhepunkte Islands



S. 71

13 TAGE Wandern und Baden

Wanderungen bis 4 Stunden pro Tag
Baden in geothermalen Hot Pots



S. 72

8 TAGE Reittour

Landsmót Besuch
Traumhafte Reitwege
Komfortable Unterkunft in Reykjavík



S. 73

Silvester unter
Nordlichtern erleben

**Silvester in Reykjavík
und auf dem Land**

Bereits inklusive:
Flug ab/bis Zürich
Übernachtungen in komfortablen Unterkünften
Mietwagen (bei Silvester auf dem Land)
Diverse Ausflüge
Festtagsessen am 31.12.17

Kennen Sie unsere
geführten Winterreisen
in Island?

Mystische Nordlichter (6 Tage)
Zauberhaftes Polarlicht (8 Tage)
Winterliche Naturwunder (11 Tage)
Reitkurs und Polarlicht (8 Tage)

**Gerne beraten wir Sie
062 865 25 55**

Die detaillierte Beschreibung und Preise sowie weitere Angebote finden Sie auf unserer Webseite unter www.islandtours.ch. Gerne schicken wir Ihnen auf Wunsch unseren Winterkatalog 2017/2018 zu.

Die Hauptstadt Reykjavik hat mit 120000 Einwohnern den gemütlichen Charme einer Kleinstadt.



Standortreise ohne Hotelwechsel Organisierte Tagesausflüge



5 oder 8 Tage

STÄDTEREISE REYKJAVÍK

Lernen Sie die nördlichste Hauptstadt der Welt kennen. Reykjavík ist eine junge von Gegensätzen geprägte Stadt. Auf begleiteten Tagesausflügen erleben Sie die Naturschönheiten Islands.

Programm

Tag 1 *Anreise*

Flug nach Keflavik und Transfer zum Hotel.

Tag 2-4 oder 2-7 *Goldener Kreis - Stadtbesichtigung - Südküste*

Bei einer Fahrt mit dem Hop-On-Hop-Off Bus können Sie die nördlichste Hauptstadt der Welt in aller Ruhe und in Ihrem eigenen Rhythmus erkunden. Besuchen Sie die Perlan, ein Heisswasserspeicher mit schönem Blick auf die Stadt. Die moderne Konzerthalle Harpa hat eine einzigartige Architektur, die Basaltformationen nachempfunden ist. Auch ein Spaziergang im alten Hafen und in der Innenstadt darf nicht fehlen.

Ein Tagesausflug zum berühmten «Goldenen Kreis» steht ebenfalls auf dem Programm. Sie fahren zunächst zum Nationalpark Dingvellir. In der Schlucht Almannagjá ist der Drift der eurasischen und der amerikanischen Platte sichtbar. Diesen schönen Ort, mit Blick auf den See Dingvallavatn und die Berge, wählten die Isländer 930 n. Chr., um ihre Nationalversammlungen abzuhalten. Anschliessend können Sie den Geysir mit seinen Wasserfontänen bestaunen. Ein weiterer Höhepunkt des Ausflugs ist der goldene Wasserfall Gullfoss, der in zwei Stufen in die Tiefe stürzt. Dieser Ausflug ist auch mit einem Besuch im Laugarvatn Fontana Dampfbad kombinierbar (Zuschlag 45.- p.P.)

Bei der einwöchigen Reise ist auch ein Ausflug nach Südisland inbegriffen. Über den Pass

Hellisheiði fahren Sie zur Südküste Islands, welche von zahlreichen Flüssen, einer fruchtbaren Landschaft, Vulkanen und Gletschern gekennzeichnet ist. Die Fahrt geht bis zur Südspitze der Insel zum südlichsten Dorf Islands, Vik. Im Vogelschutzgebiet von Dyrhólaey nisten Tausende von Vögeln, unter anderem die schönen Papageientaucher. Am Meer gibt es einen schönen schwarzen Strand, von welchem aus Sie die drei Felsen von Reynisdrangar sehen können.

Die weiteren Reisetage stehen zu Ihrer freien Verfügung. Erleben Sie Island vom Pferderücken aus oder gehen Sie auf eine Bootsfahrt zur Walbeobachtung.

Tag 5 oder 8 *Abreise*

Fahrt zum Flughafen und Rückflug.

UNSER TIPP AUSFLUG

Etwas ausserhalb von Reykjavik befindet sich ein schönes Freilichtmuseum, «Árbæjarsafn» mit etwa 20 historischen Gebäuden. Wechselnde Ausstellungen beleuchten unterschiedliche Aspekte der isländischen Geschichte und Kultur. Mit dem Bus erreichen Sie das Museum vom Stadtzentrum aus in ca. 30 Minuten.

Preise

	HS	MS	NS
22 Hill Hotel			
8 Tage DZ	1650.-	1445.-	1370.-
5 Tage DZ	1135.-	1020.-	975.-
8 Tage EZ	2270.-	1880.-	1760.-
5 Tage EZ	1505.-	1280.-	1210.-

HS: 16.5.-15.9.18			
MS: 16.3.-15.5.18 / 16.9.-30.9.18			
NS: 3.1.-15.3.18			
Skuggi Hotel by Keahotels			
8 Tage DZ	1970.-	1530.-	1435.-
5 Tage DZ	1320.-	1065.-	1015.-
8 Tage EZ	2725.-	2015.-	1870.-
5 Tage EZ	1765.-	1360.-	1275.-

HS: 16.5.-30.9.18			
MS: 1.3.-30.4.18			
NS: 3.1.-28.2.18 / 1.5.-15.5.18			
Hotel Holt			
8 Tage DZ	2325.-	2015.-	1705.-
5 Tage DZ	1525.-	1345.-	1165.-
8 Tage EZ	3340.-	2715.-	2225.-
5 Tage EZ	2115.-	1760.-	1480.-

HS: 1.6.-31.8.18			
MS: 1.5.-31.5.18 / 1.9.-30.9.18			
NS: 3.1.-30.4.18			

DZ = Doppelzimmer mit Dusche/WC

EZ = Einzelzimmer mit Dusche/WC

Alle Preise sind pro Person. Preise für Kinder, andere Zimmerkategorien und Hotels sowie Preise ab Oktober 2018 auf Anfrage erhältlich.

Eingeschlossene Leistungen

- Fluganreise in Economy Klasse inkl. Flughafentaxen (Details siehe S.12)
- 4 bzw. 7 Übernachtungen mit Frühstück im gewählten Hotel
- Flughafentransfers
- Hop-On-Hop-Off-Bus Reykjavik (1x 24 h)
- Ausflug «Goldener Kreis»
- Ausflug «Südküste» (nur bei 8-tägiger Reise)
- Reiseunterlagen

Nicht im Preis enthalten

- Allfällige Flugzuschläge
- Reiseversicherung

Der Wasserfall Skógafoss ist das Wahrzeichen des Ortes Skógar im Süden Islands. Er stürzt auf 25 Metern Breite ca. 63 Meter über die Klippen der ehemaligen Küstenlinie in die Tiefe.



8 Tage

ISLAND FÜR EINSTEIGER

Eine ideale Reise für diejenigen, die in kurzer Zeit viel sehen und erleben möchten. Sie reisen zu den eindrucklichsten Sehenswürdigkeiten Islands.

Programm

Tag 1 *Anreise*

Flug nach Keflavik und Transfer zum Hotel. Eine Übernachtung in Reykjavik. (ca. 50 km)

Tag 2 *Geysir - Gullfoss - Skógafoss*

Heute erwartet Sie ein ereignisreicher Tag. Sie besuchen den Nationalpark Dingvellir, den berühmten Geysir und den goldenen Wasserfall Gullfoss. Anschliessend geht es entlang der Südküste zu den beeindruckenden Wasserfällen Seljalands- und Skógafoss. Übernachtung in der Region Vik. (ca. 300 km)

Tag 3 *Vogelfelsen - Nationalpark Skaftafell*

Am Vogelfelsen Kap Dyrhólaey haben Sie eine schöne Aussicht und können mit etwas Glück Papageientaucher beobachten. Weiter geht es zu den schwarzen Sandstränden von Vik und zum Nationalpark Skaftafell, wo Sie einen Spaziergang unternehmen können. Übernachtung in Südost-Island. (ca. 180 km)

Tag 4 *Gletscherlagune Jökulsárlón*

Die Gletscherlagune, auf der Eisberge vom Gletscher zum Meer treiben, wird Sie in ihren Bann ziehen. Weiter geht es durch die malerischen Ostfjorde zum Tagesziel Egilsstaðir. Eine Übernachtung. (ca. 300 km)

Tag 5 *Mývatn - Dimmuborgir - Godafoss*

Sie erreichen das Mývatngebiet, wo Spaziergänge bei den blubbernden Schlammlöchern von Námaskarð und dem Lavalabyrinth Dimmuborgir gemacht werden. Anschliessend können Sie

den Wasserfall der Götter, Goðafoss, bestaunen. Übernachtung bei Akureyri. (ca. 270 km)

Tag 6 *Akureyri - Deildartunguhver*

Nach einer kurzen Stadtrundfahrt in Akureyri durchqueren Sie die für die Pferdezucht bekannte Region Skagafjörður. Im Borgarfjord-Gebiet besichtigen Sie die grösste Heisswasserquelle der Welt, Deildartunguhver. Übernachtung in der Region Borgarnes. (ca. 410 km)

Tag 7 *Reykjavik*

Sie fahren zurück nach Reykjavik, wo Sie eine kurze Stadtrundfahrt unternehmen. Eine Übernachtung in Reykjavik. (ca. 80 km)

Tag 8 *Abreise*

Transfer zum Flughafen und Rückflug. (ca. 50 km)

UNSER TIPP AUSFLUG

An Tag 7 haben Sie die Möglichkeit, einen fak. Ausflug zum bekannten Thermalfreibad Blaue Lagune zu unternehmen. Das Wasser hat eine Temperatur von etwa 37 bis 42°C und enthält Mineralsalze, Kieselerde und Algen. Es werden auch Saunen, Massagen und Dampfbäder angeboten. Das Bad ist gut besucht und eine Vorausbuchung ist daher erforderlich.

Alle Höhepunkte in nur einer Woche
Gletscherlagune Jökulsárlón
Blaue Lagune



ca. 1720 km

Preise

	HS	MS
Doppelzimmer	2415.-	2300.-
Einzelzimmer	2990.-	2825.-
Doppelzimmer mit Zustellbett	2310.-	2205.-

Alle Preise sind pro Person.

Reisedaten

HS: 29.5.-5.6.18 / 5.6.-12.6.18 / 12.6.-19.6.18 / 19.6.-26.6.18 / 26.6.-3.7.18 / 3.7.-10.7.18 / 10.7.-17.7.18 / 17.7.-24.7.18 / 14.7.-31.7.18 / 31.7.-7.8.18 / 7.8.-14.8.18 / 14.8.-21.8.18 / 21.8.-28.8.18 / 28.8.-4.9.18
MS: 15.5.-22.5.18 / 22.5.-29.5.18 / 4.9.-11.9.18

Teilnehmer

ohne Mindestteilnehmerzahl, maximal 28

Eingeschlossene Leistungen

- Fluganreise in Economy Klasse inkl. Flughafentaxen (Details siehe S.12)
- 7 Übernachtungen im Zimmer mit Du/WC inkl. Frühstück (Kategorie Komfort, Details siehe S.30-31)
- 5x Abendessen
- Begleitbus und Flughafentransfers
- 2x Eintritt in Museen
- Deutschsprachige Reiseleitung
- Reiseunterlagen

Nicht im Preis enthalten

- Allfällige Flugzuschläge
- Reiseversicherung

Bei Námaskarð in der Nähe des Mývatn gibt es Fumarole, aus denen heisser Wasserdampf austritt.



SCHWEIZ SPEZIAL

Kleine Gruppen bis 14 Teilnehmer
Kurze Wanderungen bis 2 Stunden



ca. 2620 km

10 Tage

ISLANDS HÖHEPUNKTE

Diese Reise führt Sie neben den bekannten Heissquellengebieten, Gletschern und Vulkanen auch in abgelegene Gebiete des isländischen Hochlandes.

Programm

Tag 1 Anreise

Flug nach Keflavík und Transfer zum Hotel. Eine Übernachtung in Reykjavík. (ca. 50 km)

Tag 2 Geysir - Gullfoss - Seljalandsfoss

Zunächst fahren Sie zur berühmten Springquelle Geysir, die etwa alle 10 Min. ihre Wasserfontänen in die Luft schleudert. Anschliessend besuchen Sie mehrere schöne Wasserfälle: den goldenen Wasserfall Gullfoss, den Seljalandsfoss und den Skógafoss. Übernachtung in der Region Vík. (ca. 300 km)

Tag 3 Skaftafell - Jökulsárlón

Im Nationalpark Skaftafell, am Fusse von Europas grösstem Gletscher Vatnajökull, wandern Sie zum Wasserfall Svartifoss. Danach fahren Sie zur Gletscherlagune Jökulsárlón, wo Sie eine Bootsfahrt zwischen den Eisbergen unternehmen. Übernachtung in der Region Skaftafell. (ca. 350 km)

Tag 4 Eldgjá - Landmannalaugar

Heute beginnt Ihre erste Fahrt ins unbewohnte isländische Hochland. Die erloschene Feuerspalte Eldgjá ist sehr beeindruckend, ebenso wie die bunten Rhyolitberge von Landmannalaugar, wo Sie eine kurze Wanderung machen. Übernachtung am Rande des Hochlandes. (ca. 260 km)

Tag 5 Hochlandquerung Sprengisandur

Über die sagenumwobene Hochlandroute Sprengisandur ritten bereits zu früheren Zeiten die Bauern, um in den Norden zu gelangen. Zu Pferde ein durchaus gefährliches Unterfangen, da es unterwegs kaum Nahrung für die Tiere gab. Zwei Übernachtungen in der Region Akureyri oder Mývatn. (ca. 440 km)

Tag 6 Mývatn - Námaskarð - Godafoss

Bei den Lavaformationen von Dimmuborgir und den Schlammpfuhlen von Námaskarð unternehmen Sie kurze Wanderungen. Wer möchte, kann ein Bad im mineralhaltigen Mývatn Nature Bath nehmen (fakultativ). (ca. 200 km)

Tag 7 Akureyri - Skagafjörður

Am Morgen besuchen Sie den Wasserfall Goðafoss. Nach einer kurzen Stadtrundfahrt in Akureyri fahren Sie weiter in den Bezirk Skagafjörður. Berühmt ist die Gegend für ihre Pferdezucht. Viele traditionsreiche und bedeutende Gestüte findet man in der Gegend wie etwa Flugumýri, Ytra-Skörðugil und Vatnsleysa. Übernachtung bei Hvammstangi. (ca. 270 km)

Tag 8 Halbinsel Snæfellsnes

Heute umrunden Sie die Halbinsel Snæfellsnes. Der Gletschervulkan Snæfellsjökull ist ihr ständiger Begleiter beim Besuch der malerischen Fischerdörfer und weissen Sandstrände. Übernachtung in Westisland. (ca. 350 km)

Tag 9 Nationalpark Þingvellir - Reykjavík

Sie umrunden den Walfjord und besuchen den Nationalpark Þingvellir, wo die Grabenbruchzone zwischen dem eurasischen und dem amerikanischen Kontinent sichtbar wird. Am Nachmittag erreichen Sie Reykjavík, wo Sie eine kurze Stadtrundfahrt unternehmen. Eine Übernachtung in Reykjavík. (ca. 350 km)

Tag 10 Abreise

Transfer zum Flughafen und Rückflug. (ca. 50 km)

Preise

	KG*	Regulär	S*
Doppelzimmer	4185.–	3895.–	4520.–
Einzelzimmer	5035.–	4750.–	5585.–
Doppelzimmer mit Zustellbett	3995.–	3715.–	4295.–

KG* = Kleingruppe, S* = Schweiz Spezial.
Alle Preise sind pro Person.

Reisedaten Kleingruppe

ohne Mindestteilnehmerzahl, maximal 16
8.7.–17.7.18 / 12.8.–21.8.18
Mindestteilnehmerzahl 10, maximal 16
26.6.–5.7.18 / 24.7.–2.8.18

Reisedaten Regulär

ohne Mindestteilnehmerzahl, maximal 24
24.6.–3.7.18 / 3.7.–12.7.18 / 22.7.–31.7.18 / 31.7.–9.8.18 / 5.8.–14.8.18 / 21.8.–30.8.18
Mindestteilnehmerzahl 10, maximal 24
17.7.–26.7.18 / 14.8.–23.8.18

Reisedaten Schweiz Spezial

ohne Mindestteilnehmerzahl, maximal 14
16.6.–26.6.18 / 7.7.–17.7.18 / 21.7.–31.7.18 / 11.8.–21.8.18

Die Schweiz-Spezial-Reisen werden mit Schweizer Reiseleitung durchgeführt. Diese Reise dauert insgesamt 11 Tage (Tag 10 Verlängerung in Reykjavík). Ausserdem variiert der Reiseverlauf etwas. Weitere Informationen erhalten Sie gerne auf Anfrage.

Eingeschlossene Leistungen

- Fluganreise in Economy Klasse inkl. Flughafentaxen (Details siehe S.12)
- 9 Übernachtungen im Zimmer mit Du/WC inkl. Frühstück (Kategorie Komfort, Details siehe S.30–31)
- 7 x Abendessen (Tag 2–8)
- 2 x Lunchpaket (Tag 4 und 5)
- Begleitbus und Flughafentransfers
- 2 x Eintritt in Museen
- Bootsfahrt Jökulsárlón
- Deutschsprachige Reiseleitung
- Reiseunterlagen

Nicht im Preis enthalten

- Allfällige Flugzuschläge
- Reiseversicherung

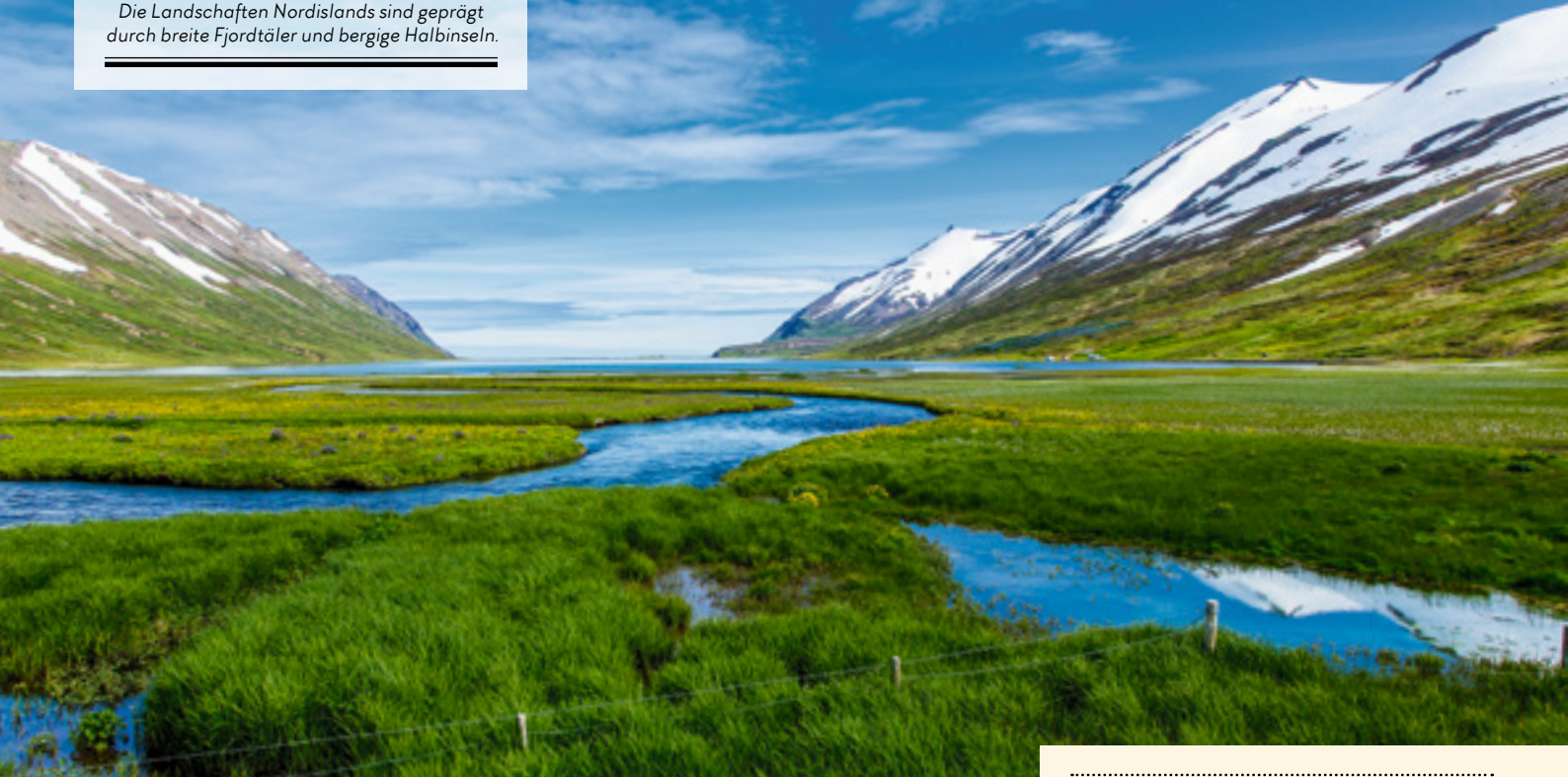

13 Tage

WUNDER DER INSEL

Schwerpunkt dieser Reise, mit leichten Wanderungen bis zu zwei Stunden, ist das abgelegene Hochland, aber auch bekannte Sehenswürdigkeiten wie Geysir und Jökulsárlón werden besucht.

Programm

Tag 1 *Anreise*

Flug nach Keflavik und Transfer zum Hotel. Eine Übernachtung in Reykjavik. (ca. 50 km)

Tag 2 *Hraunfossar - Þingvellir*

Sie besuchen die Lavawasserfälle Hraunfossar. Über die Hochlandpiste Kaldidalur gelangen Sie zum Nationalpark Þingvellir. Zwei Übernachtungen in der Region Selfoss oder Hella. (ca. 300 km)

Tag 3 *Landmannalaugar - Hekla*

Die bunten Rhyolithberge von Landmannalaugar werden Sie in ihren Bann ziehen. Nach einer kurzen Wanderung ist es möglich, in einer heißen Quelle zu baden. (ca. 300 km)

Tag 4 *Bórsmörk - Skógafoss*

Sie erkunden zunächst das mystische Tal Bórsmörk. Anschliessend stehen die Wasserfälle Skóga- und Seljalandsfoss sowie ein Vulkanmuseum auf dem Programm. Übernachtung bei Vik. (ca. 210 km)

Tag 5 *Skaftafell - Svartifoss - Jökulsárlón*

Im Nationalpark Skaftafell unternehmen Sie eine kurze Wanderung zum Wasserfall Svartifoss. Weiter geht es zur Gletscherlagune, wo Sie eine Bootsfahrt durch die Eisberge hindurch machen. Eine Übernachtung in der Region Höfn. (ca. 280 km)

Tag 6 *Ostfjarde - Egilsstaðir*

Heute passieren Sie malerische Fischerdörfer in dramatischer Fjordlandschaft. Das Tagesziel ist der Handelsort Egilsstaðir. Eine Übernachtung. (ca. 250 km)

Tag 7 *Húsavík - Ásbýrgi*

Sie erkunden den mächtigen Wasserfall Dettifoss, die Schlucht Ásbýrgi und das Fischerörtchen Húsavík. Zwei Übernachtungen bei Akureyri. (ca. 350 km)

Tag 8 *Mývatn - Námaskarð - Goðafoss*

Rund um den See Mývatn gibt es neben Pseudokratern und Lavaformationen auch heiße Schlammfuhle zu bestaunen. Der Wasserfall Goðafoss ist beeindruckend. (ca. 280 km)

Tag 9 *Tröllaskagi - Siglufjörður*

Sie umrunden die Halbinsel der Trolle und erfahren im Fischerort Siglufjörður, welche Bedeutung die Heringsfischerei früher für Nordisland hatte. Eine Übernachtung in der Region Varmahlíð. (ca. 200 km)

Tag 10 *Hveravellir - Gullfoss - Geysir*

Mitten im Hochland können Sie bei Hveravellir in heißen Quellen baden. Am Abend stehen der Besuch des Geysirs Strokkur und des Wasserfalles Gullfoss an. Eine Übernachtung in der Region Selfoss. (ca. 300 km)

Tag 11 *Reykjavík*

Am Morgen besuchen Sie einen Pferdehof. Nach einer kurzen Stadtrundfahrt können Sie Reykjavík auf eigene Faust erkunden. Zwei Übernachtungen in Reykjavík. (ca. 100 km)

Tag 12 *Tag zur freien Verfügung*

Besichtigen Sie Reykjavík oder buchen Sie einen zusätzlichen Ausflug.

Tag 13 *Abreise*

Transfer zum Flughafen und Rückflug. (ca. 50 km)

Schwerpunkt Hochland und Natur Freier Tag in Reykjavík



ca. 2700 km

Preise

	HS	MS
Doppelzimmer	4450.–	4390.–
Einzelzimmer	5610.–	5550.–
Doppelzimmer mit Zustellbett	4265.–	4205.–

Alle Preise sind pro Person.

Reisedaten

HS: 28.6.–10.7.18 / 5.7.–17.7.18 / 12.7.–24.7.18 /
26.7.–7.8.18 / 2.8.–14.8.18
MS: 14.6.–26.6.18

Teilnehmer

ohne Mindestteilnehmerzahl, maximal 24

Eingeschlossene Leistungen

- Fluganreise in Economy Klasse inkl. Flughafentaxen (Details siehe S. 12)
- 12 Übernachtungen im Zimmer mit Du/WC inkl. Frühstück (Kategorie Komfort, Details siehe S. 30–31)
- 3 x Lunchpaket (Tag 3, 4 und 10)
- Begleitbus und Flughafentransfers
- 2 x Eintritt in Museen
- Pferdevorführung
- Bootsfahrt Jökulsárlón
- Deutschsprachige Reiseleitung
- Reiseunterlagen

Nicht im Preis enthalten

- Allfällige Flugzuschläge
- Reiseversicherung

Der Wasserfall Goðafoss bei Akureyri beeindruckt durch seine Größe und Schönheit.



15 Tage

ISLAND PANORAMA

Entdecken Sie neben den bekannten Sehenswürdigkeiten Islands auch die dünn besiedelten Westfjorde und das karge Hochland.

Programm

Tag 1 *Anreise*

Flug nach Keflavik und Transfer zum Hotel. Eine Übernachtung in Reykjavik. (ca. 50 km)

Tag 2 *Reykjavik - Nationalpark Þingvellir*

Nach einer kurzen Stadtrundfahrt in Reykjavik geht es zum Nationalpark Þingvellir. Weiterfahrt zu den Wasserfällen Hraunfossar und Barnafoss. Übernachtung in der Region Borgarnes. (ca. 240 km)

Tag 3 *Snæfellsnes*

Sie umrunden die Halbinsel Snæfellsnes, bekannt für weisse Strände, Vogelklippen und malerische Fischerdörfer. Eine Übernachtung auf der Halbinsel. (ca. 190 km)

Tag 4 *Fährüberfahrt - Látrabjarg*

Mit der Fähre geht es in die Westfjorde, wo Sie den westlichsten Punkt Islands, den Vogelfelsen Látrabjarg besuchen. Dort nisten Papageientaucher. Eine Übernachtung in der Region Patreksfjörður. (ca. 250 km)

Tag 5 *Dynjandi - Ísafjörður*

Höhepunkt des Tages ist der imposante Wasserfall Dynjandi. Durch die einsamen Fjorde erreichen Sie das Städtchen Ísafjörður. Eine Übernachtung. (ca. 200 km)

Tag 6 *Fjorde und Berge*

Entlang zahlreicher Fjorde und über Bergpässe durchqueren Sie heute die wohl einsamste Region Islands. Eine Übernachtung in der Region Varmahlíð. (ca. 480 km)

Tag 7 *Akureyri*

Das heutige Tagesziel ist die Hauptstadt des Nordens, Akureyri, wo Sie den Nachmittag zur freien Verfügung haben. Zwei Übernachtungen bei Akureyri. (ca. 150 km)

Tag 8 *Goðafoss - Mývatn*

Die vulkanische Landschaft mit Lavaformationen, Pseudokratern und Schlammlöchern wird Sie faszinieren. (ca. 200 km)

Tag 9 *Ásbýrgi - Dettifoss - Egilsstaðir*

Sie besuchen die hufeisenförmige Schlucht Ásbýrgi und den mächtigsten Wasserfall Europas, Dettifoss. Am Abend erreichen Sie Egilsstaðir. Eine Übernachtung. (ca. 350 km)

Tag 10 *Jökulsárlón - Skaftafell*

Entlang der Ostfjorde erreichen Sie den Gletscher Vatnajökull mit der Gletscherlagune, auf der Sie eine Bootsfahrt unternehmen. Eine Übernachtung beim Nationalpark. (ca. 320 km)

Tag 11 *Eldgjá - Landmannalaugar*

Die Fahrt führt Sie ins Hochland zur Feuerspalte Eldgjá und den farbigen Rhyolitbergen von Landmannalaugar, wo man in einer warmen Quelle baden kann. Eine Übernachtung in der Region Hella. (ca. 280 km)

Tag 12 *Seljalandsfoss - Þórsník*

Wer sich nicht vor Wasser scheut, kann hinter dem Wasserfall Seljalandsfoss entlanggehen. Weiter geht es zum Tal Þórsník, welches von drei Gletschern eingerahmt wird. Eine Übernachtung in der Region Selfoss. (ca. 180 km)

Tag 13 *Geysir - Gullfoss - Reykjavik*

Der Wasserfall Gullfoss ist das erste Ziel des Tages. Anschliessend besuchen Sie den berühmten Geysir, bevor es zurück nach Reykjavik geht, wo Sie zwei Nächte übernachten. (ca. 200 km)

Tag 14 *Tag zur freien Verfügung*

Erkunden Sie Reykjavik auf eigene Faust.

Tag 15 *Abreise*

Transfer zum Flughafen und Rückflug. (ca. 50 km)

Abwechslungsreiches Programm
Alle Höhepunkte Islands



ca. 3200 km

Preise

	HS	MS
<i>Doppelzimmer</i>	5180.-	4715.-
<i>Einzelzimmer</i>	6525.-	5850.-
<i>Doppelzimmer mit Zustellbett</i>	4845.-	4515.-

Alle Preise sind pro Person.

Reisedaten

HS: 12.6.-26.6.18 / 3.7.-17.7.18 / 17.7.-31.7.18 / 7.8.-21.8.18
MS: 15.5.-29.5.18 / 28.8.-11.9.18

Teilnehmer

ohne Mindestteilnehmerzahl, maximal 28

Eingeschlossene Leistungen

- Fluganreise in Economy Klasse inkl. Flughafentaxen (Details siehe S.12)
- 14 Übernachtungen im Zimmer mit Du/WC inkl. Frühstück (Kategorie Komfort, Details siehe S.30-31)
- 2x Lunchpaket (Tag 11 und 12)
- Begleitbus und Flughafentransfers
- 1x Eintritt in Museen
- Fährüberfahrt Breiðafjörður
- Bootsfahrt Jökulsárlón
- Deutschsprachige Reiseleitung
- Reiseunterlagen

Nicht im Preis enthalten

- Allfällige Flugzuschläge
- Reiseversicherung



13 Tage

WANDERN UND BADEN

Eine Gruppenreise für Naturliebhaber, die die schöne Landschaft gerne bei leichten Wanderungen entdecken. Auf dem Programm stehen Islands schönste Wasserfälle, der Geysir, Seehundkolonien, Gletscher und vieles mehr.

Programm

Tag 1 *Anreise*

Flug nach Keflavik und Transfer zur Farm Brekkulækur in der Region Hvammstangi, wo Sie drei Nächte übernachten.

Tag 2 *Halbinsel Vatnsnes*

Am Vormittag entdecken Sie Islands besondere Vogel- und Pflanzenwelt. Am Nachmittag beobachten Sie auf der Halbinsel Vatnsnes Seehunde.

Tag 3 *Arnarvatnsheiði*

Eine Wanderung im isländischen Hochland, welches nur im Sommer mit Allradfahrzeugen erreichbar ist, steht auf dem Programm. In der wasserreichen Region Arnarvatnsheiði gibt es viele Moore und Forellenseen.

Tag 4 *Akureyri - Godafoss*

Fahrt zur Hauptstadt des Nordens, Akureyri und dem nahe gelegenen imposanten Wasserfall Godafoss. Zwei Übernachtungen in der Region Mývatn.

Tag 5 *Mývatn - Dimmuborgir - Námaskarð*

Die vulkanische Landschaft rund um den See Mývatn wird Sie in ihren Bann ziehen. Sie besuchen Schlammfuhle, Pseudokrater, Explosionskrater und Lavaformationen.

Tag 6 *Dettifoss - Egilsstaðir*

Das erste Tagesziel ist der Wasserfall Dettifoss. Anschliessend fahren Sie über die Einöde Möðrudalur in Richtung Osten. Zwei Übernachtungen bei Egilsstaðir, wo ein Besuch eines natürlichen warmen Bades möglich ist.

Tag 7 *Hallormstádarskógur - Lagarfljót*

Sie wandern zum Wasserfall Hengifoss und durchqueren Islands grösstes Waldgebiet bei Hallormstáður.

Tag 8 *Ostfjarde - Djúpvogur*

Durch die malerischen Ostfjarde und über den Hochlandpass Öxi fahren Sie zum Fischerdorf Djúpvogur. Eine Übernachtung.

Tag 9 *Vatnajökull - Jökulsárlón*

Die heutige Etappe führt Sie entlang des grössten Gletschers Europas, dem Vatnajökull, zur Gletscherlagune Jökulsárlón, auf der Eisberge treiben. Zwei Übernachtungen in der Region.

Tag 10 *Nationalpark Skaftafell*

Im Nationalpark Skaftafell, am Fusse des Gletschers, gibt es viele schöne Wanderwege, unter anderem zum Wasserfall Svartifoss.

Tag 11 *Vík - Skógafoss - Seljalandsfoss*

Über die Sander des Gletschers geht es weiter in Richtung Südküste. Hier erwarten Sie schwarze Sandstrände, Vogelfelsen und mehrere schöne Wasserfälle. Eine Übernachtung in der Region.

Tag 12 *Gullfoss - Geysir - Þingvellir*

Heute besichtigen Sie den Geysir, den Wasserfall Gullfoss und den Nationalpark Þingvellir. Am Abend erreichen Sie Reykjavik, wo sich Ihre Reiseleitung von Ihnen verabschiedet. Eine Übernachtung in Keflavik.

Tag 13 *Abreise*

Transfer zum Flughafen und Rückflug.

Wanderungen bis 4 Stunden pro Tag
Baden in geothermalen Hot Pots



Preise

	HS	MS
<i>Doppelzimmer</i>	4615.–	4495.–
<i>Einzelzimmer</i>	5445.–	5330.–

Alle Preise sind pro Person.

Reisedaten

HS: 26.6.–8.7.18 / 17.7.–29.7.18 / 14.8.–26.8.18
MS: 5.6.–17.6.18

Teilnehmer

Mindestteilnehmerzahl 8, maximal 16

Eingeschlossene Leistungen

- Fluganreise in Economy Klasse inkl. Flughafentaxen (Details siehe S.12)
- 12 Übernachtungen in Gästehäusern und Hotels im Doppelzimmer inkl. Frühstück, davon 9 x mit Etagedusche/WC und 3 x mit Du/WC
- 11 x Abendessen (Tag 1–11)
- 2 x Mittagessen bzw. Picknick (Tag 2 und 3)
- Begleitbus und Flughafentransfers
- Deutschsprachige Reiseleitung
- Schwimmbadeintritte an Tag 3, 4, 6 und 8
- Reiseunterlagen

Nicht im Preis enthalten

- Allfällige Flugzuschläge
- Weitere Mahlzeiten
- Reiseversicherung



8 Tage

REITTOUR «RUND UM REYKJAVÍK MIT BESUCH DES LANDSMÓTS»

Eine Reittour «Rund um Reykjavík» bedeutet auf wunderbaren Reitwegen und in kaum vorstellbarer, einmalig schöner Landschaft zu reiten. Übernachtet wird im Hotel Kríunes, direkt am romantischen See Elliðavatn gelegen und mit Blick auf die Bláfjöll Berge. Geritten wird um den Elliðavatn See und im Heiðmörk Nationalpark. Ausserdem besuchen Sie das grösste Turnier und Volksfest Islands, den Landsmót, während dreier Tage.

Programm

Tag 1 *Anreise*

Flug nach Keflavík. Transfer zum wunderschön gelegenen Hotel Kríunes in Reykjavík.

Tag 2 *Einführung, Tagesritt*

Nach dem Zuteilen und Kennenlernen der Pferde reiten wir heute von Vatnsendi durch das Naturschutzgebiet Heiðmörk bis zum Reitverein Sörli in Hafnarfjörður. Das Naherholungsgebiet Heiðmörk bietet eine grandiose Landschaft und stellt das Trinkwasserreservoir von Reykjavík. Im Park befinden sich unzählige markierte Reitwege.

Tag 3 *Tagesritt im Heiðmörk*

Erneut reiten wir heute im Naturschutzgebiet Heiðmörk. Niemand erwartet so nahe bei der städtischen Agglomeration eine so wunderbare und wilde Landschaft.

Tag 4 *Tagesritt um den See Elliðavatn*

Wir geniessen den Tag bei einem Ausritt um den See Elliðavatn und den Rauðhólar Pseudokratern.

Tag 5 *Halbtagesritt und Landsmót*

Morgens noch ein letzter Ritt auf wunderbaren Töltwegen, bevor wir am Nachmittag die Besten der besten Pferde und ReiterInnen Islands bestaunen. Das grösste Fest des Islandpferdes bietet Turnier, Zuchtschauen, Körungen und natürlich Feiern!

Tag 6 *Landsmót*

Heute verbringen wir den ganzen Tag am Landsmót. Alternativ kann natürlich auch Reykjavík besucht oder eine Walbeobachtungstour gemacht werden.

Tag 7 *Landsmót*

Die Spannung zerreisst die Luft – in den Finals starten die Allerbesten gegeneinander an! Eine unglaubliche Stimmung erwartet uns.

Tag 8 *Rückreise Island - Schweiz*

Transfer nach Keflavík und Rückflug.

Landsmót Besuch
Traumhafte Reitwege
Komfortable Unterkunft in Reykjavík



Preise

Doppelzimmer	2985.–
Einzelzimmer	4095.–

Alle Preise sind pro Person.
Reitkenntnisse: mindestens mittlere Reitkenntnisse

Reisedaten
2.7.–9.7.18

Teilnehmer
Mindestteilnehmerzahl 8, maximal 16

Eingeschlossene Leistungen

- Fluganreise in Economy-Klasse (S-Klasse) inkl. Flughafentaxen (Details siehe S. 12)
- Flughafentransfers
- Transfers an den Reit- und Landsmóttagen (jeweils 1 Transfer zu fixen Zeiten)
- 7 Übernachtungen mit Frühstück in der gewählten Zimmerkategorie mit Dusche/WC im Hotel Kríunes in Kópavogur / Reykjavík
- 4 x kleine Mittagessen, 3 x Abendessen
- 4 x Reittage (1 Pferd pro Person)
- Reiseunterlagen

Nicht im Preis enthalten:

- Allfällige Flugzuschläge
- Eintritt Landsmót Freitag-Sonntag
- Reiseversicherung

UNSER TIPP REITTOUR LOFOTEN

Tölt auf den Lofoten – erleben Sie während einer einwöchigen Reittour die eindruckliche Inselwelt der Lofoten, Norwegen. Reiten am Strand und in den Bergen mit unvergesslicher Aussicht. Weitere Informationen finden Sie in unserem Skandinavien Katalog und auf www.islandtours.ch.



Grönland und Färöer

UNENTDECKTE PARADIESE UND
IMPOSANTE LANDSCHAFTEN

Gásadalur galt bis vor wenigen Jahren als einer der isoliertesten Orte Europas. Er war nur zu Fuss oder per Hubschrauber erreichbar, bis schliesslich 2003 ein Tunnel durch den Berg getrieben wurde.

Eine Mietwagenrundreise bietet Ihnen die ideale Möglichkeit, die Färöer Inseln in allen seinen Facetten, die Land und Leute bieten, kennenzulernen.



4 Tage oder 8 Tage

MIETWAGENRUNDREISEN FÄRÖER INSELN

Egal, ob für ein verlängertes Wochenende, als Anschlussprogramm zu einer Islandreise oder auch für einen längeren Aufenthalt: Die Färöer Inseln bieten für jeden etwas. Sie sind überschaubar, leicht zu bereisen und voller unentdeckter Naturschönheiten.

Stippvisite Färöer (4 Tage)

Tag 1 Anreise

Flug nach Sørvágur und Übernahme des Mietwagens. Drei Übernachtungen in Tórshavn. (ca. 50 km)

Tag 2-3 Tage zur freien Verfügung

Besuchen Sie einen von vielen Höhepunkten auf den Färöer Inseln, wie beispielsweise die weltweit grösste Sturmschwalbenkolonie auf der Insel Nólsoy, die Altstadt von Tórshavn mit ihren schmalen Gassen und Grasdachhäusern, die Sageninsel Sandoy, das historische Dorf Kirjubøur, welches über eine mittelalterliche Kirche verfügt, oder die grossartigen Vogelklippen bei Vestmanna.

Tag 4 Abreise

Fahrt zum Flughafen und Rückreise. (ca. 50 km)

Erlebnis Färöer (8 Tage)

Tag 1 Anreise

Flug nach Sørvágur und Übernahme des Mietwagens. Eine Übernachtung auf der Insel Vágoy. (ca. 20 km)

Tag 2 Inseln Streymoy und Eysturoy

Wir empfehlen eine zweistündige Bootsfahrt zum Vestmanna-Vogelkliff (fakultativ / Juni bis August). Überqueren Sie die Brücke, die die beiden Inseln Streymoy und Eysturoy verbindet, und fahren Sie weiter bis nach Eiði. Hier steht der höchste Berg der Färöer Inseln, Slættaratindur (882 m.ü.M.). Zwei Übernachtungen auf der Insel Eysturoy. (ca. 100 km)

Tag 3 Tag zur freien Verfügung

Es besteht die Möglichkeit, verschiedene Wanderungen, wie beispielsweise zum Ambadulurtal, zu unternehmen. Dort haben Sie eine herrliche Aussicht auf den Felsen Bugvin. (ca. 50 km)

Tag 4 Klaksvík - Viðareiði

Durch den Meerestunnel erreichen Sie den Ort Klaksvík auf der Insel Borðoy. Fahren Sie zum nördlichsten Ort der Färöer Inseln, Viðareiði. Übernachtung auf Borðoy. (ca. 65 km)

Tag 5 Kunoy - Söldarfjørður

Besuchen Sie die Insel Kunoy, von wo Sie einen traumhaften Blick auf die Insel Kalsoy geniessen können. Am Nachmittag sind Sie zu Kaffee und Kuchen bei einer färöischen Familie eingeladen. Zwei Übernachtungen in Tórshavn. (ca. 100 km)

Tag 6 Sandoy

Erkunden Sie heute die Insel Sandoy, auch Saga-Insel genannt. Von Gamlarætt bringt Sie eine Fähre zum Dorf Skopun. Besonders idyllisch gelegen sind die Orte Húsavík und Dalur. Auf dem Weg lohnt sich auch ein Abstecher nach Kirkjubøur, welches für seine besonders schönen Bauernhäuser bekannt ist. (ca. 80 km)

Tag 7 Tórshavn

Entdecken Sie die Hauptstadt Tórshavn. Besonders hübsch ist das historische Stadtviertel rund um das Parlamentsgebäude auf der Halbinsel Tinganes. Am Abend fahren Sie wieder in Richtung Flughafen. Übernachtung auf der Insel Vágoy. (ca. 50 km)

Tag 8 Abreise

Rückgabe des Mietwagens. Rückflug.

Gemütliche Färöer Reise in 8 Tagen
Kurzversion ideal als Anschlussprogramm oder Stopover geeignet



Januar – Dezember ca. 200 oder 500 km

Preise

Unterkunft	4 Tage	8 Tage
Eco	1370.–	2120.–
Komfort	1610.–	2425.–

Alle Preise sind pro Person bei zwei Teilnehmern im Doppelzimmer, mit Mietwagenkategorie A. Preise für eine oder mehr als zwei Personen und Kinder auf Anfrage. Beispiele für die Unterkunfts-kategorien finden Sie auf S. 30–31.

Reisedaten ganzjährig

Zuschlag höhere Mietwagenkategorien

(pro Fahrzeug)
Kat. D (z.B. Opel Astra) 32.–/Tag
Kat. O (z.B. Toyota Auris Station) 38.–/Tag
Kat. S (z.B. Nissan Qashqai 4x4) 75.–/Tag

Eingeschlossene Leistungen

- Fluganreise mit SAS/Swiss und Atlantic Airways jeweils via Kopenhagen in Economy-Klasse inkl. Flughafentaxen
- 3 bzw. 7 Tage Mietwagen Kat. A (Nissan Micra oder ähnlich), inkl. unlim. km, CDW-Kaskoversicherung mit Selbstbehalt, Flughafengebühr
- 3 bzw. 7 Übernachtungen mit Frühstück in der entspr. Kategorie
- Zusätzlich bei der 8-tägigen Reise: Besuch bei einer färöischen Familie und Fährüberfahrt von Streymoy nach Sandoy und zurück
- Reiseunterlagen

Nicht im Preis enthalten

- Allfällige Flug- oder Mietwagenzuschläge
- Tunnelgebühren
- Reiseversicherung

Die beschaulichen Färöer Inseln sind ein idealer Ort zum Entspannen und Wandern.



11 Tage

DAS BESTE DER FÄRÖER INSELN

Sie suchen die absolute Ruhe und Abgeschiedenheit? Die Färöer Inseln bieten Ihnen Ferien im entspannten Tempo, mit kurzen Fahrtstrecken und atemberaubenden Landschaften. In einsamer Natur und gemütlichen Dörfern kann man herrlich entschleunigen.

Programm

Tag 1 Anreise

Flug nach Søvágur und Übernahme des Mietwagens. Zwei Übernachtungen auf der Insel Vágur. (ca. 5 km)

Tag 2 Vogelinsel Mykines

Tagesausflug zur Vogelinsel Mykines (fakultativ). Die Tour beginnt mit einer Bootsfahrt an majestätischen Meeresfelsen entlang. Mit etwas Glück entdecken Sie die Papageientaucher. Um auf die Insel und ihren Leuchtturm zu gelangen, muss man eine Brücke über den Atlantischen Ozean überqueren.

Tag 3 Insel Suðuroy

Von Tórshavn bringt Sie die Fähre zur Insel Suðuroy (ca. 2 Std.). Auf der Insel gibt es viele schöne Wanderwege. Zwei Übernachtungen auf Suðuroy. (ca. 60 km)

Tag 4 Insel Suðuroy

Sie werden bei Ihrer Unterkunft von Ihrer lokalen Reiseleitung abgeholt, der Sie zu den schönsten Orten der Insel bringt (inbegriffen).

Tag 5 Tórshavn

Zurück mit der Fähre erreichen Sie die Hauptstadt Tórshavn. Viele Gassen und Häuser der Altstadt sehen noch genauso aus wie damals im Mittelalter. Im charmanten Stadtviertel Reyn, können Sie zwischen kleinen Häusern mit Grasdächern spazieren. Zwei Übernachtungen in Tórshavn. (ca. 10 km)

Tag 6 Insel Nólsoy

Von Tórshavn aus fahren Sie mit der Fähre auf die Insel Nólsoy (Fährüberfahrt pro Weg ca. 40 Min.). Hier herrscht Ruhe und es gibt kaum Verkehr. Ihre lokale Reiseleitung erzählt Ihnen die Geschichte vom Ruder-Ove, einem Lokalheld,

der ein Boot baute, um alleine zur kleinen Meerjungfrau in Dänemark zu gelangen. Sein Boot kann besichtigt werden. Am Nachmittag empfehlen wir einen Besuch im Dorf Kirkjubø, das als Kulturzentrum der Färöer Inseln gilt. (ca. 20 km)

Tag 7 Vogelklippen bei Vestmanna

Wieder zurück auf der Hauptinsel machen Sie einen Bootsausflug zu den eindrücklichen Felswänden bei Vestmanna, wo von Juni bis August tausende von Seevögeln, unter anderem auch die bunten Papageientaucher, nisten. Zwei Übernachtungen auf einer der nördlichen Inseln. (ca. 50 km).

Tag 8 Insel Kalsoy

Sie fahren mit der Fähre von Klaksvík zur Insel Kalsoy. Am Meer steht die drei Meter hohe Statue der «Seehundsfrau», die vom Meer gerufen wurde und deshalb ihre Kinder zurücklassen musste. In Trøllanes wandern Sie mit der lokalen Reiseleitung zum Leuchtturm Kallin (fakultativ).

Tag 9 Insel Eysturoy

Zahlreiche Wanderungen in der Region von Gjógv bieten Ihnen immer wieder einen atemberaubenden Ausblick auf die Inselwelt der Färöer Inseln. Auch ein Hausbesuch einer färöischen Familie ist möglich (fakultativ). Zwei Übernachtungen auf der Insel Eysturoy. (ca. 20 km)

Tag 10 Insel Eysturoy und Streymoy

Betrachten Sie in Oyndarfjørður zwei Schaukelsteine, die der Legende nach zwei verzauberte Piratenschiffe sind. Nördlich des Dorfes Eiði sind die Felsformationen der Riese und die Hexe zu sehen. Unterwegs fahren Sie am höchsten Berg der Inseln vorbei, der Slættartindur genannt wird und rund 882 Meter hoch ist. (ca. 30 km)

Tag 11 Abreise

Rückgabe des Mietwagens und Rückflug.

Ausführliche Reise in 11 Tagen
Insel Suðuroy
Vogelinsel Mykines &
Vogelfelsen Vestmanna

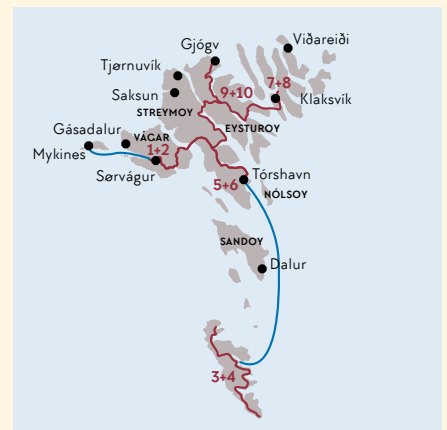

Mai – August

ca. 500 km

Preise

Unterkunft

Eco	2840,-
Komfort	3210,-

Alle Preise sind pro Person bei zwei Teilnehmern im Doppelzimmer. Preise für eine oder mehr als zwei Personen und Kinder auf Anfrage. Beispiele für die Unterkunfts-kategorien finden Sie auf S. 30–31.

Reisedaten

15.5.–19.18

Zuschlag höhere Mietwagenkategorien (pro Fahrzeug)

Kat. D (z.B. Opel Astra) 32,-/Tag
Kat. O (z.B. Toyota Auris Station) 38,-/Tag
Kat. S (z.B. Nissan Qashqai 4x4) 75,-/Tag

Eingeschlossene Leistungen

- Fluganreise mit SAS/Swiss und Atlantic Airways jeweils via Kopenhagen in Economy-Klasse inkl. Flughafentaxen
- 10 Tage Mietwagen der Kat. A (Nissan Micra o.ä.) ab/bis Flughafen inkl. unlim. km, CDW-Versicherung
- 10 Übernachtungen mit Frühstück in der entspr. Kategorie
- Alle erwähnten Fährüberfahrten
- Ausflug an Tag 4 und 6 inkl. lokale, Englischsprachige Reiseleitung und leichtes Mittagessen
- Bootsfahrt zu den Vogelklippen an Tag 7
- Reiseunterlagen

Nicht im Preis enthalten

- Allfällige Flug- oder Mietwagenzuschläge
- Bootsfahrt zur Insel Mykines inkl. lokale Reiseleitung und Lunchbox Tag 2, 225,- pro Person
- Tischreservierung im Restaurant KOKS, Barbara oder Áarstova in Tórshavn Tag 5 oder 6, ohne Gebühr
- Spaziergang mit lokaler Reiseleitung zum Leuchtturm Kallin Tag 8, 125,- pro Person
- Besuch einer färöischen Familie inkl. Kaffee und Kuchen Tag 9 oder 10, 35,- pro Person
- Tunnelgebühren
- Reiseversicherung

Besonders eindrücklich sind die riesigen Eisberge, wenn man mit einem Boot zwischen ihnen hindurch fährt.



3-5 Tage

ABENTEUER NORDGRÖNLAND

Tauchen Sie ein in eine ganz andere Welt und bestaunen Sie riesige auf dem Meer schwimmende Eisberge. Dieses Grönlandprogramm ist bequem mit allen Islandreisen kombinierbar.

Ilulissat – Ihr Reiseziel

Nirgends fühlt man sich den Naturgewalten so nah wie hier. Obwohl Ilulissat mit etwa 4500 Einwohnern die drittgrösste Stadt Grönlands ist, so hört man doch überall das Knacken und Knirschen der grossen Eisberge in der Bucht. Wie eine ganz eigene Melodie begleiten einen die Geräusche der weissen Riesen.

Ilulissat eignet sich ideal als Ausgangsort für verschiedene Ausflüge in die Natur, vor allem zum UNSECO-Weltnaturerbe, dem Eisfjord. Aber auch die Stadt selbst ist einen Besuch wert. Da es in Grönland nur wenige Strassen gibt, sind die geeigneten Fortbewegungsmittel Schiffe und Flugzeuge oder Helikopter.

Reiseprogramm

Ankunft

Sie nehmen den Vormittagsflug ab Reykjavik. In Grönland angekommen, werden Sie am Flughafen abgeholt und zu einem Stadtrundgang sowie einem Welcome Dinner in Ilulissat eingeladen.

Aufenthalt in Grönland

Je nach gewählter Reisevariante haben Sie ein, zwei oder drei Tage zur freien Verfügung. Es werden viele unterschiedliche Ausflüge angeboten.

Abreise

Am Vorabend der Abreise laden wir Sie zum Farewell Dinner ein. Am Abreisetag verabschiedet sich Ihre lokale Reiseleitung mit Kaffee und Kuchen bei Ihnen. Nachmittags fliegen Sie zurück nach Reykjavik.

Hotel Arctic – Ihre Unterkunft

Das 4*Hotel Arctic liegt etwas oberhalb der Stadt Ilulissat. So hat man eine wunderbare Aussicht auf die Stadt und die Bucht mit den Eisbergen. Zu Fuss erreichen Sie die Stadt in ca. 15 Minuten. Es verkehren auch regelmässig Shuttlebusse. Das

Hotel verfügt über ein exzellentes Restaurant. Es gehört zu den besten Hotels Grönlands.

Die Zimmer sind geschmackvoll mit grönländischer Kunst eingerichtet und komfortabel mit eigenem Bad, WLAN, Kabelfernsehen etc. ausgestattet.

Ausflugstipps

Die Eisberge von Sermermiut

3-stündiger Ausflug mit dem Bus. Spaziergang mit wunderschönem Blick in ein Blumental mit den Eisbergen im Hintergrund.

Preis pro Person ca. 68.–

Jägerdorf Rodebay

6-stündiger Ausflug mit dem Boot zum Jägerdorf Oqaitsut, wo noch heute etwa 40 Personen allein von Jagd und Fischfang leben.

Preis pro Person ca. 240.–

Mitternachtssonne und Eisberge

3-stündige Bootsfahrt zwischen den Eisbergen hindurch in der Mitternachtssonne.

Preis pro Person ca. 120.–

Familienbesuch

Besuchen Sie eine grönländische Familie zum Nachmittagskaffee und erfahren Sie, wie man in dieser abgeschiedenen Region lebt.

Preis pro Person ca. 52.–

Rundflug

35-minütiger Rundflug im Kleinflugzeug über den beeindruckenden Eisfjord. Besonders für (Hobby-) Fotografen geeignet.

Preis pro Person ca. 287.–

Weitere Ausflüge auf Anfrage. Alle Ausflüge sind stark wetterabhängig und können daher nur vor Ort gebucht werden.

Anschlussprogramm, kombinierbar
mit allen Islandreisen
Atemberaubende Naturschauspiele

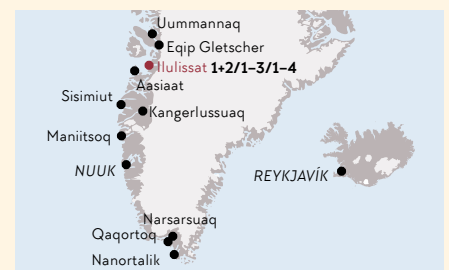

Preise

A: 3 Tage	2330.–
B: 4 Tage	2510.–
C: 5 Tage	2710.–

Alle Preise sind pro Person bei zwei Teilnehmern, Preise für eine oder mehr als zwei Personen und Kinder auf Anfrage.

Reisedaten

A: Mo, Di, Mi, Do 2.7.–30.8.18
B: Di, Mi, Sa 5.6.–22.9.18
C: Di 5.6.–25.9.18

Zuschlag Halbpension B: 65.–, C: 125.–

Eingeschlossene Leistungen

- Fluganreise ab/bis Reykjavik in Economy-Klasse mit Air Iceland, Flughafentaxen
- 2 bzw. 3 bzw. 4 Übernachtungen im Zimmer mit Du/WC im Hotel Arctic, inkl. Frühstück
- Stadtrundgang Ilulissat
- Welcome und Farewell Dinner
- Englischsprachige, lokale Reiseleitung
- Reiseunterlagen

Nicht im Preis enthalten

- Fluganreise nach Island
- Reiseversicherung

Eine Gegend voller Kontraste: Zerklüftete Berge, sattgrüne Täler, tiefblaue Fjorde und umhertreibende Eisschollen.



10 Tage SÜDGRÖNLAND ENTDECKEN

Die Landschaften in Südgrönland sind grün und fruchtbar und das leuchtende Blau der Eisberge steht im Kontrast zu den grünen Wiesen und den schroffen Bergen.

Programm

Tag 1 Anreise

Flug nach Kopenhagen und Übernachtung in der Nähe des Flughafens. (ca. 5 km)

Tag 2 Kopenhagen - Narsaq

Sie fliegen heute nach Narsarsuaq, wo Sie von der lokalen Reiseleitung empfangen werden. Mit dem Boot fahren Sie durch den Eriksfjord nach Narsaq. Früher setzten die Bauern hier zum Hüten der Schafe Pferde ein. Obwohl es längst nicht mehr so viele Pferde wie früher gibt, identifizieren sich einige der hier lebenden Menschen noch immer so stark mit der Schafzucht und der Viehwirtschaft, dass sie sich scherzhaft als Cowboys bezeichnen. Drei Übernachtungen in Narsaq. (ca. 50 km)

Tag 3-4 Narsaq

Sie unternehmen einen interessanten Stadtrundgang. Neben verschiedenen Schulen, einem Krankenhaus und einem Internetcafé finden Sie auch eine Brauerei. Verpassen Sie nicht, einen Ausflug zum grönländischen Inlandeis zu machen (optional). Mit dem Boot überqueren Sie den breiten Ikerssuaq Fjord, schlängeln sich zwischen den vielen Eisbergen hindurch bis Sie schliesslich den Gletscher erreichen.

Tag 5 Qaqortoq

Mit dem Boot erreichen Sie Qaqortoq. Die Stadt gilt als eine der schönsten des ganzen Landes. In der Nähe des Hafens liegen am Marktplatz die ältesten Gebäude der Stadt und der einzige Springbrunnen Grönlands. Auf einem Rundgang lernen Sie Qaqortoq näher kennen. Zwei Übernachtungen in Qaqortoq. (ca. 40 km)

Tag 6 Qaqortoq

Der Tag steht Ihnen zur freien Verfügung. Südgrönland ist geradezu geschaffen für individuelle

Wanderungen auf einer Vielzahl an wundervollen Wegen. Sie können das malerische Qaqortoq mit seinen farbenfrohen Häusern und den nahen See auf eigene Faust gut erkunden. Gerne buchen wir auch einen fakultativen Ausflug für Sie, wie beispielsweise zur kleinen ehemaligen Wikingersiedlung Hvalsey.

Tag 7 Narsarsuaq

Sie kehren heute nach Narsarsuaq zurück (je nach Wetter mit dem Helikopter oder mit dem Boot) und nehmen an einem Stadtrundgang teil. Narsarsuaq ist eine Ansiedlung mit 140 Einwohnern. Die meisten der Einwohner sind entweder im Flughafen angestellt oder arbeiten mit dem grossen Hotel am Ende der Strasse. Das Museum besitzt eine beeindruckende Ausstellung über die örtliche Bevölkerung, die von der Gegenwartigkeit der Amerikaner und den nördlichen Völkern geprägt wurde. (ca. 90 km)

Tag 8 Narsarsuaq

Sie haben die Möglichkeit einen fakultativen Ausflug zum Qooroq-Gletscher zu unternehmen. Der Qooroq-Gletscher schiebt jeden Tag mindestens 200 000 Tonnen Eis in den Fjord. Viele dieser Eiskolosse nahe am Gletscher sind türkisblau bis dunkelblau.

Tag 9 Narsarsuaq - Kopenhagen

Sie nehmen heute den Flug zurück nach Kopenhagen. Eine Übernachtung in der Nähe des Flughafens. (ca. 5 km)

Tag 10 Abreise

Nach dem Frühstück Transfer zum Flughafen und Rückflug. (ca. 5 km)

Einzigartige Kontraste
Qooroq-Gletscher hautnah erleben
Geführte Stadtrundgänge



Juli – August

ca. 200 km



Preise

Doppelzimmer	5195,-
Einzelzimmer	6095,-

Alle Preise sind pro Person.

Reisedaten

2.7.–11.7.18 / 16.7.–25.7.18 / 30.7.–8.8.18 /
13.8.–22.8.18 / 27.8.–5.9.18

Eingeschlossene Leistungen

- Fluganreise mit SAS/Swiss und Air Greenland jeweils via Kopenhagen in Economy-Klasse inkl. Flughafensteuern (Details siehe www12)
- Alle erwähnten Transfers
- 9 Übernachtungen im Zimmer mit Dusche/WC in guten Mittelklassehotels mit Frühstück
- 2x Abendessen (Tag 2 und 8)
- Geführter Stadtrundgang (Tag 2, 5 und 7)
- Lokale, Englischsprachige Reiseleitung vor Ort
- Reiseunterlagen

Nicht im Preis enthalten

- Allfällige Flugzuschläge
- Zuschlag für die Hotelübernachtung in Kopenhagen im Stadtzentrum 50,-/Person/Nacht
- Reiseversicherung



Schiffsreisen

ENTDECKEN SIE ISLAND UND GRÖNLAND
AN BORD DER MS OCEAN DIAMOND

Die Eisberge vor Grönland sind gerade zur Zeit der Mitternachtssonne ein besonderes Erlebnis.



MS Ocean Diamond

Übersicht

Das Schiff

Die eisverstärkte Super-Yacht ist perfekt für komfortable Expeditionsseereisen ausgestattet (Eisklasse 1D). Dank ihrer verhältnismässig geringen Grösse kann die MS Ocean Diamond viele Häfen anlaufen, die Kreuzfahrtschiffe verwehrt bleiben. Das Schiff ist mit zwei Stabilisatoren ausgestattet, die dafür sorgen, dass das Schiff auch bei rauer See ruhig im Wasser liegt.

Die MS Ocean Diamond bietet Platz für maximal 224 Gäste in total 107 Aussenkabinen. Diese sind gemütlich und geräumig eingerichtet. Die MS Ocean Diamond verfügt über ein Restaurant, in welchem sämtliche Mahlzeiten serviert werden. Das Frühstück und Mittagessen wird in Buffetform angeboten, das Abendessen ist ein Wahlmenu.

Die Bordsprachen auf der MS Ocean Diamond sind Deutsch und Englisch und die Bordwährung ist US-Dollar. Die Kleiderordnung an Bord ist leger – Krawatten, Jacketts und Abendkleider werden nicht erwartet. Wichtig ist für die Landausflüge passende Bekleidung im Gepäck zu haben, die wind- und wasserdicht ist.

An Bord stehen ein Fitnessraum sowie ein kleiner Pool auf Deck 6 zur Verfügung. Ebenfalls können Sie sich nach einem ereignisreichen Tag mit einer Massage verwöhnen lassen.

Das Expeditionsteam

Die erfahrenen Island- und Grönlandspezialisten an Bord werden Ihnen Einblicke in Geschichte, Flora, Fauna sowie Geologie der Reiseziele geben und somit die unvergesslichen Eindrücke vervollständigen. Auch bei Anlandungen und Landausflügen wird Sie das Expeditionsteam begleiten.

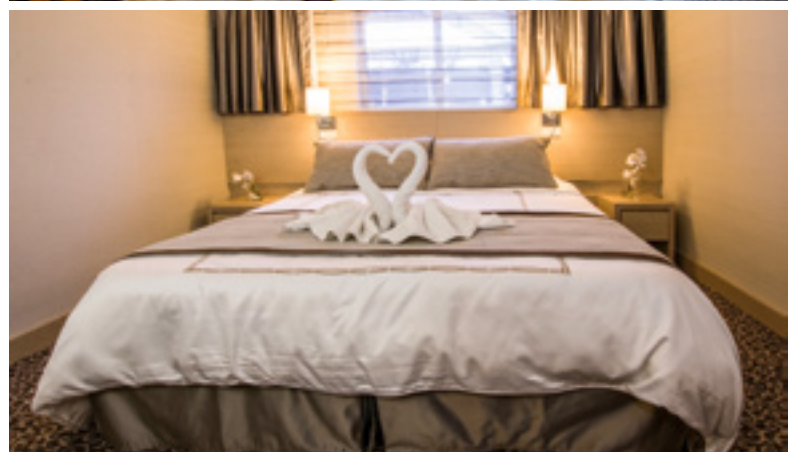

von oben: Pool Deck, Balkon-Suite Deck 7, Aussenkabine Deck 5 (renoviert)

Deckplan MS Ocean Diamond

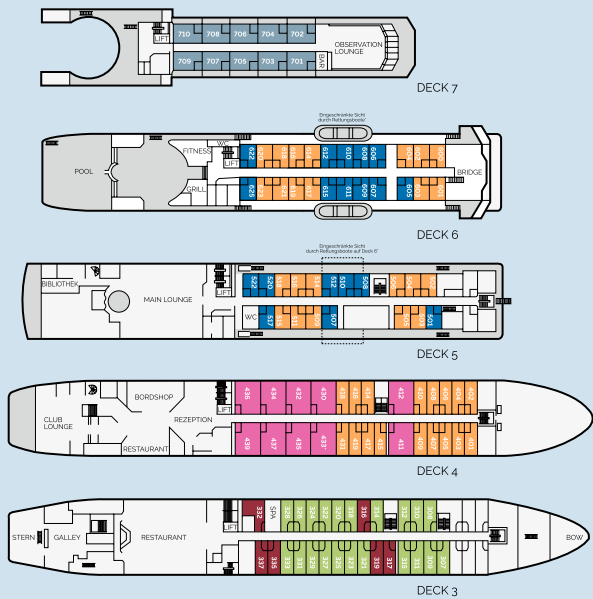

Kat	Kabine	Ausstattung	Grösse
A	Balkon-Suite	Doppel- oder 2 Einzelbetten, Dusche/WC, Sitzecke, Fernseher mit DVD-Player, Schrank, Kühlschrank, Klimaanlage, Satellitentelefon, Föhn, bodenhohes Fenster mit Schiebtüren, Balkon. Alle Kabinen sind renoviert.	30 m ²
B	Aussenkabine XL	Doppel- oder 2 Einzelbetten + 2 Sofabetten, 2 Badezimmer mit Dusche/WC mit Badewanne, Sitzecke, Fernseher mit DVD-Player, Schrank, Kühlschrank, Klimaanlage, Satellitentelefon, Föhn, Panoramafenster, 2 Räume mit Verbindungstür.	37 m ²
D	Aussenkabine	Doppel- oder 2 Einzelbetten, Dusche/WC mit Badewanne, Fernseher mit DVD-Player, Schrank, Kühlschrank, Klimaanlage, Satellitentelefon, Föhn, Panoramafenster. Die Kabinen sind teilweise renoviert, daher besteht keine Garantie auf Übernachtung in einer renovierten Kabine.	17-19 m ²
O	Aussenkabine eingeschränkte Sicht	Doppelbett oder 2 Einzelbetten, Dusche/WC mit Badewanne, Fernseher mit DVD-Player, Schrank, Kühlschrank, Klimaanlage, Satellitentelefon, Föhn, Panoramafenster (eingeschränkte Sicht). Alle Kabinen sind renoviert.	19 m ²
P	Aussenkabine	Doppelbett oder zwei Einzelbetten, Dusche/WC, Fernseher mit DVD-Player, Schrank, Kühlschrank, Klimaanlage, Satellitentelefon, Föhn, 2 Bullaugen.	19 m ²
T	Dreibettkabine	2 Unterbetten und 1 Oberbett, Dusche/WC, Fernseher mit DVD-Player, Schrank, Kühlschrank, Klimaanlage, Satellitentelefon, Föhn, 2 Bullaugen.	19 m ²

Optionale Leistungen

FLY & CRUISE Island I

Island Umrundung S. 85

Inbegriffene Leistungen

- Direktflug Zürich / Genf - Keflavik und zurück
- Flughafentaxen
- alle Transfers
- 1 Übernachtung in Reykjavik in einem 3- oder 4-Sterne Hotel (Zimmer mit Dusche/WC inkl. Frühstück)
- Tagesausflug «Goldener Kreis» nach der Schiffsreise

Preis pro Person im 4*-Hotel	1260.-
Preis pro Person im 3*-Hotel	1215.-
Zuschlag Einzelzimmer im 4*-Hotel	150.-
Zuschlag Einzelzimmer im 3*-Hotel	105.-

FLY & CRUISE Island II

Nordlichter und Wale S. 84

Inbegriffene Leistungen

- Direktflug Zürich / Genf - Keflavik und zurück
- Flughafentaxen
- alle Transfers

Preis pro Person	850.-
------------------	-------

FLY & CRUISE Grönland I

Island und Naturwunder Grönlands S. 86, Tour 1

Inbegriffene Leistungen

- Direktflug Zürich / Genf - Keflavik und zurück
- Flughafentaxen
- alle Transfers
- 1 Übernachtung in Keflavik in einem 4-Sterne Hotel (Zimmer mit Dusche/WC inkl. Frühstück)

Preis pro Person	1165.-
Zuschlag Einzelzimmer	130.-

FLY & CRUISE Grönland II

Island und Naturwunder Grönlands S. 86, Tour 2

Inbegriffene Leistungen

- Direktflug Zürich / Genf - Keflavik und zurück
- Flughafentaxen
- alle Transfers
- 1 Übernachtung in Keflavik in einem 4-Sterne Hotel vor der Schiffsreise (Zimmer mit Dusche/WC inkl. Frühstück)
- 1 Übernachtung in Reykjavik in einem 4-Sterne Hotel nach der Reise (Zimmer mit Dusche/WC inkl. Frühstück)
- Tagesausflug «Goldener Kreis»

Preis pro Person	1475.-
Zuschlag Einzelzimmer	280.-

Fluginformationen

Für die Fly & Cruise Pakete

Inbegriffen in allen Fly & Cruise Paketen ist ein Direktflug mit Icelandair ab Zürich oder Genf nach Keflavik und zurück in der Economy Klasse (Buchungsklasse S/L), inkl. 23 kg Freigepäck pro Person (1 Gepäckstück). Sollte die Buchungsklasse S/L bereits ausgebucht sein, können Flugzuschläge anfallen. Gerne erstellen wir ein individuelles Angebot für Ihre Wunschreisedaten.

Weitere verfügbare Flugklassen (Details siehe S.12)
Zuschlag pro Person:

Economy Comfort	ab 635.-
Saga Class	ab 1230.-

Landausflüge

Zu allen Schiffsreisen werden viele abwechslungsreiche Landausflüge angeboten. Neben klassischen Busausflügen in die Umgebung des Hafens gibt es auch Wanderungen, Bootsfahrten, Super-Jeep-Touren, kulturelle Besichtigungen und vieles mehr. Die komplette Liste mit Ausflügen können Sie bei uns anfordern oder im Internet unter www.islandtours.ch einsehen.

Die Polarlichter sind zwischen September und März bei klarem Nachthimmel zu beobachten.



7 Tage

NORDLICHTER UND WALE

Diese Reise bringt Sie zu den Höhepunkten Islands, zu Wasser und zu Land. Im September können Sie zudem die faszinierenden Nordlichter und viele unterschiedliche Walarten vom Schiff aus beobachten.

Programm

Tag 1 Anreise - Reykjavík

Die MS Ocean Diamond liegt im Hafen von Reykjavík und legt um 20.00 Uhr ab.

Tag 2 Stykkishólmur - Snæfellsnes

Heute legen Sie im Fischerörtchen Stykkishólmur an. Von hier finden verschiedene optionale Landausflüge auf der Snæfellsnes-Halbinsel statt. Das Gebiet wird oftmals als «Island en Miniature» bezeichnet, da die Region nahezu alle landschaftlichen Charaktere Islands widerspiegelt.

Tag 3 Ísafjörður

Ihr heutiges Ziel ist das idyllische Städtchen Ísafjörður, Hauptort der Westfjorde, einer abgeschiedenen Halbinsel, die nur durch einen schmalen Landstreifen mit dem restlichen Island verbunden ist. Tafelberge und dramatische Fjorde prägen diese Gegend, die selbst für isländische Verhältnisse als ungewöhnlich einsam gilt.

Tag 4 Húsavík - Mývatn

Vormittags erreichen Sie Húsavík. Die Reise geht nun mit dem Bus weiter. Im und am Ufer des Mývatn Sees sind die Pseudokrater von Skutustaðir zu sehen. Die Fahrt führt Sie weiter nach Dimmuborgir, einem Lavafeld mit bizarr geformten Lavafelsen, um im Anschluss den grössten Wasserfall im Nordosten Islands zu bestaunen: Den Dettifoss. Das Abendessen und die Übernachtung finden in der Region Húsavík statt.

Tag 5 Akureyri - Westisland

Heute erwartet Sie eine Walbeobachtung mit dem RIB Boot (Festrumpfschlauchboot). Auf dem Weg in die Hauptstadt des Nordens, Akureyri, besuchen Sie den «Götterwasserfall». Auf einer Breite von rund 30 m fällt das Wasser des Godafoss in

breiten Kaskaden über eine halbrunde Fallkante hinab. Die Reise geht weiter in nordwestlicher Richtung. Das Abendessen und die Übernachtung finden in einem Hotel im Nordwesten Islands statt.

Tag 6 Reykjavík

Auf ihrem Rückweg in die nördlichste Hauptstadt der Welt, besuchen Sie die heissen Quellen in Deildartunguhver, bevor es weiter zu den Hraunfossar, den Lavawasserfällen, geht. Zum Abschluss des Tages steht der Besuch des Nationalparks Dingvellir auf dem Programm. Dieser Ort besitzt grosse historische Bedeutung, da das erste demokratische Parlament der Welt hier gewählt wurde. Die Reise endet am späten Nachmittag in Reykjavík mit einer Stadtrundfahrt. Geniessen Sie einen letzten Abend mit dem lebhaften Kultur- und Gastronomieangebot der Hauptstadt. Die letzte Übernachtung findet in Reykjavík statt.

Tag 7 Abreise

Transfer zum Flughafen und Rückflug.

UNSER TIPP ANSCHLUSS- PROGRAMM

Wir empfehlen Ihnen, dieser Reise noch um ein oder zwei Nächte in Reykjavík zu verlängern. So haben Sie die Möglichkeit, einen Ausflug zu den schönsten Wasserfällen an der Südküste oder einen Ausritt auf einem Islandpferd zu machen. Gerne stellen wir Ihnen ein individuelles Paket zusammen.

Expeditionskreuzfahrt und Busreise Nordlichterbeobachtung



Preise

Kategorie **22.9.–28.9.18**

Frühbucherpreise bei Buchung bis 30.12.2017

T	2330.–
P	2330.–
O	2720.–
D	3050.–
B	3715.–
A	4295.–

Preise bei Buchung ab 31.12.2017

T	2585.–
P	2585.–
O	3070.–
D	3485.–
B	4315.–
A	5040.–

Preis pro Person bei Doppelbelegung. Preise für Dreibett-, Familien- und Einzelkabinen auf Anfrage.

Eine zweite Abfahrt findet zum gleichen Datum in umgekehrter Reihenfolge statt.

Eingeschlossene Leistungen

- 3 Übernachtungen an Bord in der gebuchten Kabinenkategorie
- Vollpension an Bord
- Tee, Wasser und Kaffee
- Zodiac-Ausflüge
- Isländische Reiseleitung (deutsch-/englischsprachig)
- Vorträge und Unterhaltungsprogramm an Bord
- 3-tägige Busrundreise gemäss Programm
- 3 Übernachtungen im Zimmer mit Du/WC, inkl. Frühstück
- 3 x Mittagessen
- 2 x Abendessen
- Walbeobachtung mit dem RIB Boot

Nicht im Preis enthalten

- Fluganreise
- Transfers zum/vom Hafen
- Optionale Landausflüge
- Alkoholische Getränke
- Trinkgelder an Bord
- Reiseversicherung

Durch ihre verhältnismässig geringe Grösse kann die MS Ocean Diamond auch in kleineren Häfen anlegen.



Expeditionskreuzfahrt
Anlandung in vielen Häfen
Vielfältiges Ausflugangebot



10 Tage

ISLAND UMRUNDUNG

Erleben Sie Island bei einer komfortablen Expeditionskreuzfahrt. Sie fahren in 10 Tagen um die Insel und legen in 9 Häfen an. Zodiac-Boote für kleine Ausflüge sind mit an Bord.

Programm

Tag 1 Anreise - Reykjavík

Die MS Ocean Diamond liegt im alten Hafen von Reykjavík und legt um 20 Uhr ab.

Tag 2 Stykkishólmur - Snæfellsnes

Heute legen Sie in Stykkishólmur an. Von hier aus können Sie einen Ausflug zur Vogelbeobachtung mit dem Zodiac unternehmen und die Halbinsel Snæfellsnes – Island en Miniature – erkunden. Wer es etwas abenteuerlicher mag, erkundet den Gletschervulkan Snæfellsjökull mit einem Pistenfahrzeug.

Tag 3 Ísafjörður - Vígur - Dynjandi

Ísafjörður liegt in einer der einsamsten Regionen Islands. Hier kann man wunderbar die Seele baumeln lassen. Wählen Sie bei den Tagesausflügen zwischen Meeressangetzeln, Vogelbeobachtung oder einem Besuch des Wasserfalls Dynjandi.

Tag 4 Siglufjörður

Siglufjörður erlebte zu Beginn des letzten Jahrhunderts einen Heringsboom. Besuchen Sie das Heringsmuseum. Am frühen Nachmittag steuern wir die Insel Grimsey, die direkt auf dem Polarkreis liegt, an. Am Abend erreichen Sie die Hauptstadt des Nordens Akureyri.

Tag 5 Akureyri - Mývatn

TAG 5: Nehmen Sie entweder an einer Bustour zum Mývatn See teil und besuchen Sie den Götterwasserfall Góðafoss oder erkunden Sie die

hufeisenförmige Schlucht Ásbyrgi und bestaunen Sie Europas mächtigster Wasserfall Dettifoss.

Tag 6 Húsavík - Walbeobachtung

Früh am Morgen erreichen Sie Húsavík. Gerade die nordisländische Küste lockt eine Vielzahl unterschiedlicher Wal-Spezies an! Halten Sie daher genau Ausschau nach den Riesen der Meere. In der geschützten Bucht von Skjalfandi tummeln sich bis zu 15 verschiedene Walarten sowie Delfine.

Tag 7 Seyðisfjörður - Ostfjorde

Sie erkunden die malerischen Ostfjorde mit ihren kleinen Fischerdörfern. Nehmen Sie an einem optionalen Ausritt auf Islandpferden teil und beobachten Sie die hiesigen Seehunde vom Pferderücken aus.

Tag 8 Djúpvogur

Das heutige Ziel ist der Fischerort Djúpvogur, ein guter Ausgangsort des optionalen Ausflugs zum Vatnajökull-Gletscher.

Tag 9 Vestmannaeyjar

Die Westmännerinseln sind geologisch gesehen sehr junges Land, daher kann man hier – wie kaum an einem anderen Ort – die vulkanischen Landschaften erleben.

Tag 10 Reykjavík - Abreise

Nach dem Frühstück verlassen Sie in Reykjavík das Schiff. Wir empfehlen sich noch Zeit zu nehmen, um den Geysir und den Wasserfall Gullfoss zu besuchen (inbegriffen im Fly & Cruise Paket).

Preise

Kategorie	Saison A	Saison B	Saison C
-----------	----------	----------	----------

Frühbucherpreise bei Buchung bis 30.12.2017

T	2365.–	2920.–	3075.–
P	2365.–	2920.–	3075.–
O	3280.–	4060.–	4245.–
D	4070.–	4999.–	5260.–
B	5620.–	6925.–	7255.–
A	6975.–	8599.–	9025.–

Preise bei Buchung ab 31.12.2017

T	2955.–	3645.–	3845.–
P	2955.–	3645.–	3845.–
O	4099.–	5080.–	5299.–
D	5090.–	6260.–	6580.–
B	7025.–	8655.–	9065.–
A	8720.–	10750.–	11285.–

Preis pro Person bei Doppelbelegung. Preise für Dreibett-, Familien- und Einzelbelegungen auf Anfrage.

Reisedaten

A: 15.9.–22.9.18*
B: 11.5.–20.5.18 / 20.5.–29.5.18 / 3.9.–12.9.18
C: 29.5.–7.6.18 / 16.6.–25.6.18 / 25.6.–4.7.18 / 4.7.–13.7.18 / 13.7.–22.7.18

*Abweichender Reiseverlauf

Eingeschlossene Leistungen

- 9 Übernachtungen an Bord in der gebuchten Kabinenkategorie
- Vollpension an Bord
- Tee, Wasser & Kaffee
- Zodiac-Ausflüge
- Isländische Reiseleitung (deutsch-/englischsprachig)
- Vorträge & Unterhaltungsprogramm an Bord
- Iceland Pro Cruises Windjacke

Nicht im Preis enthalten

- Fluganreise
- Transfers zum/vom Hafen
- Optionale Landausflüge
- Alkoholische Getränke
- Trinkgelder an Bord
- Reiseversicherung

Die vor Ilulissat liegende Disko-Bucht gehört mit ihren grossen Eisbergen zum UNESCO-Weltnaturerbe.



12 Tage

ISLAND UND NATUR- WUNDER GRÖNLANDS

Diese Schiffsreise führt Sie entlang der grönländischen Westküste, bis zum weltbekannten Eisfjord bei Ilulissat.

Programm

Tag 1 *Anreise - Reykjavík*

Die MS Ocean Diamond liegt im alten Hafen von Reykjavík und legt um 20 Uhr ab.

Tag 2 *Vestmannaeyjar (Westmännerinseln)*

Die Islands Küste vorgelagerten Vestmannaeyjar, so der isländische Name der Westmännerinseln, entstanden bei submarinen Vulkanausbrüchen vor nur etwa 10 000 Jahren. Im Hafen von Heimaey ist ein Landgang eingeplant. Auf einer optionalen Bustour lernen Sie die Relikte des Vulkanausbruchs im Jahr 1973, wie den Vulkankrater und die von Lava halbverschütteten Häuser, kennen.

Tag 3 und 4 *Seetage*

Über die Dänemarkstrasse fahren Sie Grönland entgegen. Entspannen Sie im Pool oder lauschen Sie den Vorträgen des Expeditionsteams. Kurz bevor Sie Grönland erreichen, können Sie bei guten Witterungsbedingungen im Prins Christian Sund Eisberge hautnah erleben.

Tag 5 *Narsarsuaq*

Im grünen Südgrönland gibt es viele Ausflugsmöglichkeiten. Fahren Sie zu den Ruinen der Wikingersiedlung Qassiarsuk, wandern Sie zur Schafsfarm Tasiarsuaq oder paddeln Sie auf dem einsamen Fjord.

Tag 6 *Ikka-Fjord*

Heute besuchen Sie den Ikka-Fjord. Bei ruhigem Wasser kann man auf dem Meeresgrund im Fjord einzigartige Mineralienformationen in Säulenform entdecken.

Tag 7 *Nuuk - Inuitkultur*

Anlandung in der Hauptstadt Grönlands. Besuchen Sie die Höhepunkte der Stadt inkl. dem

Nationalmuseum. Alternativ können Sie an einer Wanderung oder einem kulinarischen Ausflug teilnehmen.

Tag 8 *Sisimut*

Sisimut ist die zweitgrösste Stadt Grönlands. Die immer noch wichtige Fischindustrie vereint Moderne und Tradition.

Tag 9 *Ilulissat*

Am Morgen erreichen Sie Ilulissat in der sagenumwobenen Diskobucht. Die Stadt liegt am Ilulissat-Eisfjord, auf dem eine Unmenge gigantischer Eisberge treiben. Das Eis bricht vom Gletscher Sermeq Kujalleq ab und stürzt in den Fjord. Entlang der Küste geht es südwärts nach Kangerlussuaq.

Tag 10 *Uummannaq*

Auf einer kleinen Insel, etwa 500 km nördlich des Polarkreises, liegt mit Uummannaq eine der schönsten Städte Grönlands. Die malerische Umgebung besticht auch durch einen herzförmigen Berg, der das Städtchen mit 1175 Metern überragt.

Tag 11 *Diskobucht/Qeqertarsuaq*

Der kleine Ort Qeqertarsuaq liegt auf der Südseite der Disko-Insel. Der Walreichtum im Fjord machte den Ort in der Vergangenheit zu einer wichtigen Walfangstation.

Tag 12 *Kangerlussuaq - Abreise*

In Kangerlussuaq nehmen Sie Abschied von Grönland. Mit einem Charterflug geht es zurück nach Reykjavík.

Das Programm der umgekehrten Route am 23.8.18 finden Sie auf unserer Homepage www.islandtours.ch oder erhalten Sie gerne auf Anfrage bei uns.

Expeditionskreuzfahrt
Höhepunkte Islands und Grönlands
UNESCO-Weltkulturerbe Eisfjord



Preise

Kategorie 22.7.-2.8.2018 / 23.8.-3.9.2018

Frühbucherpreise bei Buchung bis 30.12.2017

T	4035.-
P	4035.-
O	5545.-
D	6915.-
B	9535.-
A	11850.-

Preise bei Buchung ab 31.12.2017

T	5045.-
P	5045.-
O	6930.-
D	8645.-
B	11920.-
A	14815.-

Preis pro Person bei Doppelbelegung. Preise für Dreibett-, Familien- und Einzelbelegungen auf Anfrage.

Die Abfahrt am 23.8. findet in umgekehrter Reihenfolge statt.

Eingeschlossene Leistungen

- 11 Übernachtungen an Bord in der gebuchten Kabinenkategorie
- Vollpension an Bord
- Tee, Wasser & Kaffee
- Zodiac-Ausflüge
- Isländische Reiseleitung (deutsch-/englischsprachig)
- Vorträge & Unterhaltungsprogramm an Bord
- Island Pro Cruises Windjacke
- Charterflug Kangerlussuaq - Keflavik inkl. Transfer

Nicht im Preis enthalten

- Fluganreise
- Transfers zum/vom Hafen
- Optionale Landausflüge
- Alkoholische Getränke
- Trinkgelder an Bord
- Reiseversicherung

Allgemeine Reise- und Geschäftsbedingungen

Island Tours AG, CH-5200 Brugg

1. VERTRAGSABSCHLUSS

1.1 Mit der Entgegennahme Ihrer schriftlichen, telefonischen oder persönlichen Anmeldung kommt zwischen Ihnen und Island Tours AG ein Vertrag zustande. Von diesem Zeitpunkt an werden die Rechte und Pflichten aus dem Vertrag (einschliesslich der Allgemeinen Vertrags- und Reisebedingungen) für Sie und Island Tours AG wirksam. Wir möchten Sie deshalb bitten, die nachfolgenden Bestimmungen sorgfältig zu lesen.

1.2 Anwendungsbereich

Diese Allgemeinen Vertrags- und Reisebedingungen finden keine Anwendung auf Flugtickets, Mietfahrzeuge sowie Fahrpassagen. In solchen Fällen gelten die allgemeinen Bedingungen der verantwortlichen Gesellschaften.

1.3 Abweichungen des Vertragsinhaltes vom Katalog

Sonderwünsche werden nur Vertragsinhalt, wenn sie von der Buchungsstelle vorbehaltlos akzeptiert und schriftlich bestätigt worden sind.

2. PREISE UND ZAHLUNGSBEDINGUNGEN

2.1 Preis

Der von Ihnen zu bezahlende Reisepreis ergibt sich aus dem Island Tours AG Katalog bzw. aus der dem Katalog beigefügten Preisliste oder dem für Sie erstellten Angebot. Falls nicht speziell erwähnt, verstehen sich Preise pro Person in Schweizer Franken

2.2 Reservationsgebühren

Für individuelle Anpassungen von Pauschalreisen sowie für Reservationen ausserhalb von Pauschalarrangements belastet Island Tours AG Gebühren. Bei einer Buchung unter einem Wert von CHF 500.– pro Person berechnen wir eine Bearbeitungsgebühr von CHF 80.– pro Person.

2.3 Anzahlung und Restzahlung

Bei definitiver Buchung ist gleichzeitig eine Anzahlung von 30% des vereinbarten Arrangementpreises zu leisten. Bei Buchungen weniger als 30 Tage vor Abreise und bei Arrangements mit Frühbucherrabatt oder bei Buchungen mit Linienflugtickets, die sofort ausgedruckt werden müssen, ist der gesamte Rechnungsbetrag anlässlich der definitiven Auftragserteilung zu bezahlen. Weiter kann die Buchungsstelle verlangen, dass der Kunde ein Buchungsformular unterschreibt. Die Restzahlung ist 30 Tage vor Abreise fällig.

Sofern nichts anderes vereinbart wurde, werden dem Kunden die Reisedokumente nach Eingang der Zahlung über den ganzen Rechnungsbetrag ausgehändigt oder zugestellt, jedoch nicht früher als 14 Tage vor Abreise. Nicht rechtzeitige Zahlung berechtigt Island Tours AG, die Reiseleistung zu verweigern und die Annullierungskosten gemäss Ziff. 3 geltend zu machen.

2.4 Kurzfristige Buchung

Buchen Sie Ihre Reise weniger als 30 Tage vor Abreise, so ist bei Erhalt der Buchungsbestätigung der gesamte Rechnungsbetrag zu bezahlen.

2.5 Preiserhöhung

In Ausnahmefällen ist es möglich, dass die im Island Tours AG Katalog angegebenen Preise nachträglich erhöht werden müssen. Solche Preiserhöhungen können sich ergeben aus:

- der nachträglichen Erhöhung der Beförderungskosten (einschliesslich der Treibstoffzuschläge)
- neu eingeführten oder erhöhten staatlichen Abgaben oder Gebühren (z. B. Flughafensteuern)
- Wechselskursänderungen
- staatlich verfügten Preiserhöhungen (z. B. Mehrwertsteuer)

Falls Island Tours AG die im Katalog angegebenen Preise aus den oben genannten Gründen erhöhen muss, wird Ihnen diese Preiserhöhung bis spätestens 3 Wochen vor Abreise bekanntgegeben.

Beträgt die Preiserhöhung mehr als 10% des gebuchten Reisepreises, so haben Sie das Recht, innerhalb von 5 Tagen nach Erhalt unserer Mitteilung kostenlos vom Vertrag zurückzutreten. Island Tours AG wird Ihnen in diesem Fall den bereits bezahlten Reisepreis zurückerstatten. Sie können aber stattdessen auch eine andere, von Island Tours AG vorgeschlagene Ersatzreise buchen. Wir sind bemüht, Ihnen eine solche anzubieten. Den Preisunterschied zwischen der von Ihnen ursprünglich gebuchten Reise und der billigeren Ersatzreise, erstatten wir Ihnen selbstverständlich zurück.

Die obengenannten Rechte stehen Ihnen auch zu, wenn eine Programmänderung bis 3 Wochen vor der Abreise Mehrkosten verursacht sollte, die einer Preiserhöhung im obigen Sinne gleichkommen.

3. RÜCKTRITTSBEDINGUNGEN UND ÄNDERUNGEN

3.1 Mitteilung an Ihre Buchungsstelle

Wenn Sie die Reise absagen (annullieren) oder eine Änderung oder Umbuchung Ihrer gebuchten Reise wünschen, müssen Sie dies Ihrer Buchungsstelle schriftlich mitteilen. Sie tragen die Beweispflicht der erfolgten Annullierung. Die bereits erhaltenen Reisedokumente sind der Buchungsstelle gleichzeitig zurückzugeben.

3.2 Bearbeitungsgebühren

Wir erheben für Annullierungen eine Bearbeitungsgebühr von CHF 80.– pro Person und bei Umbuchungen nach Aufwand, jedoch mindestens CHF 80.– pro Person. Hinzu kommen noch eventuelle Telefon- und Faxgebühren. Diese Bearbeitungsgebühren werden nicht durch eine allfällige Annullierungskostenversicherung gedeckt. Nach Beginn der Annullierungsfristen gelten zusätzlich die Bestimmungen gemäss Ziff. 3.3.

3.3 Annullierungskosten

Soweit keine speziellen Annullierungsbestimmungen erwähnt sind, kommen die folgenden Regelungen zur Anwendung: Bei der Annullierung von Linienflügen bezahlen Sie lediglich die Bearbeitungsgebühren, solange das Ticket nicht ausgestellt worden ist. Nach der Ticketausstellung gelten die besonderen Annullationsbestimmungen der Fluggesellschaft.

Bei allen übrigen Reservationen werden Ihnen die nachfolgenden Annullierungskosten in Prozenten des Arrangementpreises verrechnet: – bis 32 Tage vor Reiseantritt 30% – 31–15 Tage 60% – 14 Tage bis Abreisetag und Fernbleiben ohne Abmeldung 100%

Massgebend zur Berechnung des Annullierungs- oder Änderungsdatums ist das Eintreffen Ihrer Erklärung bei der Buchungsstelle.

Bei Annullationen an Samstagen, Sonn- und Feiertagen ist der nächste Werktag massgebend.

3.4 Annullierungskostenversicherung

Wir empfehlen Ihnen den Abschluss einer Annullierungskosten-Versicherung, insbesondere die Multi Trip Versicherung der Europäischen Reiseversicherung. Bei schwerer Krankheit, Unfall oder Tod eines / einer Versicherten, einer sehr nahestehenden Person (z. B. Ehegatte, Eltern, nahe Verwandte) sowie bei bedeutender Beschädigung des Eigentums werden die dem Reiseveranstalter vertraglich geschuldeten Annullierungskosten für die gebuchten Leistungen (Ziff. 3.3.) vergütet. Massgebend für die Zahlungspflicht sind die detaillierten Bestimmungen der Versicherungsgesellschaft.

3.5 Ersatzperson

Können Sie Ihre Reise nicht antreten, so ist Island Tours AG bereit, eine Ersatzperson an Ihrer Stelle zu akzeptieren. Diese Ersatzperson muss sich jedoch bereit erklären, Ihr Reisearrangement unter den gleichen Bedingungen anzutreten, die Sie mit uns vereinbart haben. Sie hat ausserdem den speziellen Reiseerfordernissen (Pass, Visa, Impfvorschriften) zu genügen, und es dürfen ihrer Teilnahme keine gesetzlichen Vorschriften oder behördlichen Anordnungen entgegenstehen. Bei gewissen Reisen kann aufgrund besonderer Transportbedingungen und dergleichen keine Umbuchung oder eine solche nur bis zu einem bestimmten Zeitpunkt vorgenommen werden.

Die Bearbeitungsgebühren und allfällig entstehenden Mehrkosten (z. B. teurere Zimmerkategorie) sind durch Sie und die Ersatzperson zu übernehmen. Sie und die Ersatzperson haften solidarisch für die Bezahlung des Preises und die sich ergebenden Mehrkosten. Benennen Sie die Ersatzperson zu spät oder ist ihr aus einem der obengenannten Gründe die Teilnahme an der Reise nicht möglich, so gilt Ihre Reiseabsage als Annullierung (Ziff. 3.3).

4. HAFTUNG

4.1. Allgemein

Island Tours AG vergütet Ihnen bei nachweislichen Minderleistungen die Differenz zum Wert der vereinbarten Leistungen, soweit es unserer Reiseleitung oder dem Leistungsträger (z. B. Hotel, Mietwagenfirma usw.) nicht möglich war, an Ort und Stelle eine gleichwertige Ersatzleistung zu erbringen und uns an der Minderleistung ein Verschulden trifft. Diese Haftung beschränkt sich auf höchstens den Reisepreis und den unmittelbaren Schaden (siehe Ziff. 4.5).

4.2 Haftungsbeschränkung

Enthalten internationale Abkommen oder nationale Gesetze Beschränkungen bei Schäden aus Nichterfüllung oder nicht gehöriger Erfüllung,

so gelten diese Beschränkungen zu Gunsten von Island Tours AG. Insoweit haftet Island Tours AG nur im Rahmen dieser internationalen Abkommen oder nationalen Gesetze.

4.3 Haftungsausschlüsse

Island Tours AG haftet nicht, wenn die Nichterfüllung oder die nicht gehörige Erfüllung des Vertrages (dazu gehören auch Verspätungen usw.) auf folgende Ursachen zurückzuführen ist:

- auf Versäumnisse Ihrerseits vor oder während der Reise
- auf unvorhersehbare oder unabwendbare Versäumnisse eines Dritten, der an der Erbringung der vertraglich vereinbarten Leistungen nicht beteiligt ist
- auf höhere Gewalt oder auf ein Ereignis, welches Island Tours AG, der Vermittler oder Leistungsträger trotz aller gebotenen Sorgfalt nicht vorhersehen oder abwenden konnte.
- schlechte Wetterverhältnisse

4.4 Personenschäden

Für Personenschäden, Tod, Körperverletzungen usw. während der Reise übernimmt Island Tours AG die Haftung nur, sofern diese Schäden von Island Tours AG oder einem von uns beauftragten Unternehmen schuldhaft verursacht worden sind. Vorbehalten bleiben internationalen Abkommen und nationalen Gesetze (siehe Ziff. 4.2).

4.5 Sach- und Vermögensschäden

Bei Sach- und Vermögensschäden, die während der Reise mit Island Tours AG entstehen, übernehmen wir die Haftung, falls uns, oder einem von uns beauftragten Unternehmen, ein Verschulden zur Last fällt. Die Haftung bleibt jedoch auf höchstens den Reisepreis und den unmittelbaren Schaden beschränkt. Vorbehalten bleiben allenfalls tiefere Haftungslimiten, die sich aus internationalem Abkommen und nationalen Gesetzen ergeben (siehe Ziff. 4.2).

4.6 Versicherung

Wir möchten Ihnen in jedem Fall empfehlen, für einen ergänzenden Versicherungsschutz zu sorgen, z. B. für Unfall und Krankheit, Reisegepäck, Extra-Rückreise usw. Ihre Buchungsstelle berät Sie gerne.

5. BEANSTANDUNGEN

5.1 Mängel der Reise

Sollten Sie während der Reise Anlass zu Beanstandungen haben oder einen Schaden erleiden, so müssen Sie dies unverzüglich der Reiseleitung oder dem örtlichen Leistungsträger (Hotel, Autovermietung, usw.) bekanntgeben. Dies ist eine notwendige Voraussetzung für die spätere Geltendmachung Ihrer Ersatzansprüche und ermöglicht ausserdem, in den meisten Fällen für Abhilfe zu sorgen.

5.2 Abhilfe und Mängelbestätigung

Sofern innert 48 Stunden keine Abhilfe möglich ist und es sich um schwerwiegende Mängel handelt, sind Sie berechtigt, selber für Abhilfe zu sorgen. Die dadurch entstehenden Kosten werden Ihnen durch Island Tours AG gegen Beleg ersetzt. Voraussetzung jeglicher Geltendmachung von Ersatzansprüchen ist aber, dass Sie die Mängel schriftlich von der Island Tours AG Reiseleitung oder vom örtlichen Leistungsträger bestätigen lassen. Um Schwierigkeiten bei der Schadenregulierung zu vermeiden, empfehlen wir Ihnen, sich in jedem Fall vor dem Treffen einer Entscheidung mit dem verantwortlichen Reiseveranstalter Island Tours AG (Telefon 0041 – 62 865 25 55) in Verbindung zu setzen, um das weitere Vorgehen zu vereinbaren. Ist die Fortsetzung der Reise aufgrund schwerwiegender Mängel nicht zumutbar, so müssen Sie sich unverzüglich mit Island Tours AG in Verbindung setzen, um das weitere Vorgehen zu besprechen.

5.3 Anmeldung von Forderungen

Ihre Beanstandungen und die Bestätigung der Reiseleitung bzw. der örtlichen Leistungsträger müssen Sie Ihrer Buchungsstelle bis spätestens 30 Tage nach dem vertraglich vorgesehenen Ende der Reise schriftlich einreichen. Halten Sie diese Bedingungen nicht ein, so erlischt jeder Schadenersatzanspruch.

6. PROGRAMMÄNDERUNGEN

6.1 Island Tours AG behält sich auch in Ihrem Interesse vor, Programme oder einzelne vereinbarte Leistungen nach Reiseantritt zu ändern, wenn unvorhergesehene Umstände es erfordern. Dies kann namentlich der Fall sein, wenn die Änderungen auf höhere Gewalt, behördliche Massnahmen und Verspätungen von Dritten, für die Island Tours AG nicht einzustehen hat, zurückzuführen sind. Selbstverständlich bemühen wir uns, Sie so früh wie möglich über solche Änderungen zu informieren.

6.2 Minderwert der Reise

Muss Island Tours AG eine von Ihnen bereits angetretene Reise ändern, so dass ein objektiver Minderwert zur ursprünglich vereinbarten Leistung entsteht, erhalten Sie von Island Tours AG eine Rückvergütung, so fern es sich nicht um Umstände handelt, für die wir nach Ziff. 6.1 nicht einzustehen haben.

7. NICHTDURCHFÜHRUNG EINER REISE

7.1 Island Tours AG ist berechtigt, die Reise abzusagen, wenn Sie durch Handlungen oder Unterlassungen dazu berechtigten Anlass geben. In diesem Fall werden Ihnen die Annullierungskosten analog Ziff. 3.3 verrechnet.

7.2 Mindestteilnehmerzahl

Beteiligen sich an einer Reise weniger Personen als die im Island Tours AG Katalog vorgesehene Mindestteilnehmerzahl, so kann die Reise bis spätestens 3 Wochen vor dem festgelegten Reisebeginn von uns abgesagt werden. Sie haben Anrecht auf Rückerstattung des Reisepreises. Weitergehende Forderungen sind ausgeschlossen.

7.3 Höhere Gewalt

Ereignisse höherer Gewalt, behördliche Massnahmen oder Streiks können Island Tours AG zwingen, die Reise abzusagen. In einem solchen Fall bemühen wir uns, Sie so rasch wie möglich zu informieren. Sie haben Anrecht auf Rückerstattung des Reisepreises, sofern Island Tours AG von den Leistungsträgern nicht belastet wird. Weitergehende Forderungen sind ausgeschlossen.

8. EINREISE-, VISA- UND GESUNDHEITS-VORSCHRIFTEN

8.1 Für BürgerInnen der Schweiz und des Fürstentums Liechtenstein gelten bei Drucklegung die folgenden Pass- und Visabestimmungen:

- Island, Dänemark, Norwegen, Schweden, Finnland: 3 Monate über das Rückreisdatum gültiger Reisepass oder ID
- Grönland, Färöer und alle Schiffsreisen: 6 Monate über das Rückreisdatum gültiger Reisepass

Keine Impfvorschriften.

Die Bürger anderer Staaten sind verpflichtet, sich bei der Buchungsstelle oder beim entsprechenden Konsulat über die geltenden Bestimmungen zu erkundigen.

8.2 Verantwortung für Einhaltung

Die Reisenden sind selber für die Einhaltung der Einreise-, Visa- und Gesundheitsvorschriften verantwortlich. Überprüfen Sie vor Abreise, ob Sie alle notwendigen Dokumente auf sich tragen. Island Tours AG möchte Sie darauf aufmerksam machen, dass bei einer allfälligen Einreiseverweigerung evtl. zusätzliche Rückreisekosten von Ihnen zu übernehmen sind.

9. OMBUDSMAN

9.1 Vor einer gerichtlichen Auseinandersetzung sollten Sie an den unabhängigen Ombudsman für das Reisegewerbe gelangen. Der Ombudsman ist bestrebt, bei jeder Art von Problemen zwischen Ihnen und Island Tours AG oder dem Reisebüro, bei dem Sie Ihre Reise gebucht haben, eine faire und ausgewogene Einigung zu erzielen.

9.2 Die Adresse des Ombudsmans lautet: Ombudsman der Schweizer Reisebranche Postfach, CH-8038 Zürich

Reisegarantie

Wir sind als Reiseveranstalter Teilnehmer am Garantiefonds der Schweizer Reisebranche und garantieren Ihnen die Sicherheit Ihrer im Zusammenhang mit der Buchung einer Pauschalreise einbezahlten Beträge. Detaillierte Auskunft erhalten Sie bei Ihrer Buchungsstelle oder unter www.garantiefonds.ch.

Verantwortlicher Reiseveranstalter:

Island Tours AG
Laurstrasse 6
CH-5200 Brugg
Telefon +41 62 865 25 55

10. ANWENDBARES RECHT UND GERICHTSSTAND

Auf die Rechtsbeziehungen zwischen Ihnen und Island Tours AG ist schweizerisches Recht anwendbar.

Gerichtsstand für alle sich aus diesem Vertrag ergebenden Streitigkeiten ist Brugg / Schweiz.

Stand September 2017

